OCTUBRE 2026 | OCTUBRE 2027

INVIERNO 2026/27 VERANO 2027

MSC CRUCEROS





msccruceros.es































DESCUBRE

4 Experiencia a bordo
8 Cruceros para familias
10 Gastronomía
12 MSC Yacht Club
14 Qué está incluido
15 Qué puedes incluir
16 Nuestras Experiencias
18 MSC Excursions
20 MSC Voyagers Club
22 MSC for Me

COLABORA

23 MSC Foundation

EXPLORA

24 Norte de Europa

PLANEA

56 Nuestra flota
58 Selecciones prepago
61 Cómo calcular la tarifa de crucero
62 Vuelos y traslados
64 Ofertas para todos



¿CÓMO ES VIAJAR CON **MSC CRUCEROS**?

Imagina tu viaje, un nuevo horizonte cada día.

La belleza está en todas partes cuando navegas con nosotros. Vive destinos de ensueño y momentos mágicos que recordarás para siempre.

SIÉNTETE
COMO EN CASA

Bienvenido a bordo de tu crucero MSC, ¡tus vacaciones están a punto de empezar! Abre la ventana de tu camarote, disfruta de las impresionantes vistas al mar y escucha el sonido del océano.

Deshaz tus maletas, ¡el mundo te está esperando!

Ya sea una suite, un dúplex o camarotes comunicados para familias, cada detalle ha sido cuidadosamente considerado para garantizar que te sientas maravillosamente descansado y mimado.

Este paraíso relajante de comodidad y entretenimiento será tu hogar durante los próximos días.

¿Todos acomodados? Es hora de echar un vistazo al programa del día para saber qué puedes hacer a bordo. Si es la noche de gala, visita el salón de belleza o la barbería. Siéntete único mientras bajas la escalera de Swarovski para comenzar tu viaje con estilo.

Por último, no te olvides de pedir el servicio de habitaciones para un desayuno relajado en tu camarote.





PREPARADO, LISTO... ¡YA!
TODAS LAS ACTIVIDADES

Hay tantas emociones a tu alcance que los días que pases en el mar serán tan inolvidables como los que pases en el puerto. El único truco será elegir qué hacer.

Primero, **es hora de divertirse en familia**. Desde ir de compras hasta tomar cócteles junto a **la piscina y deslizarse por el tobogán acuático**, hay algo para todas las edades. ¿Listo para la descarga de **adrenalina de Cliffhanger**? ¿Quieres subirte al simulador **MSC Formula Racer**? Cuando se ponga el sol, aún hay más que hacer.
Esta noche tienes una mesa reservada antes de **dirigirte a un concurso de preguntas y una fiesta**.

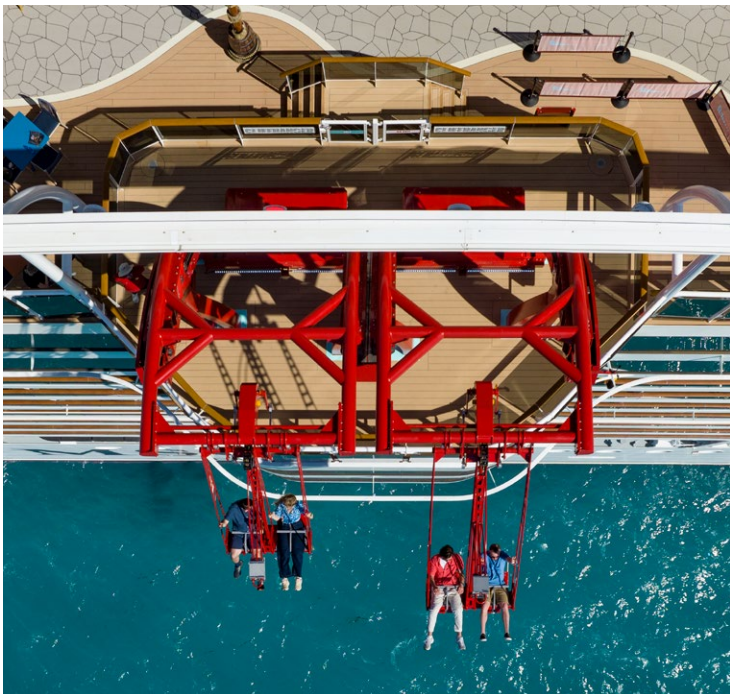

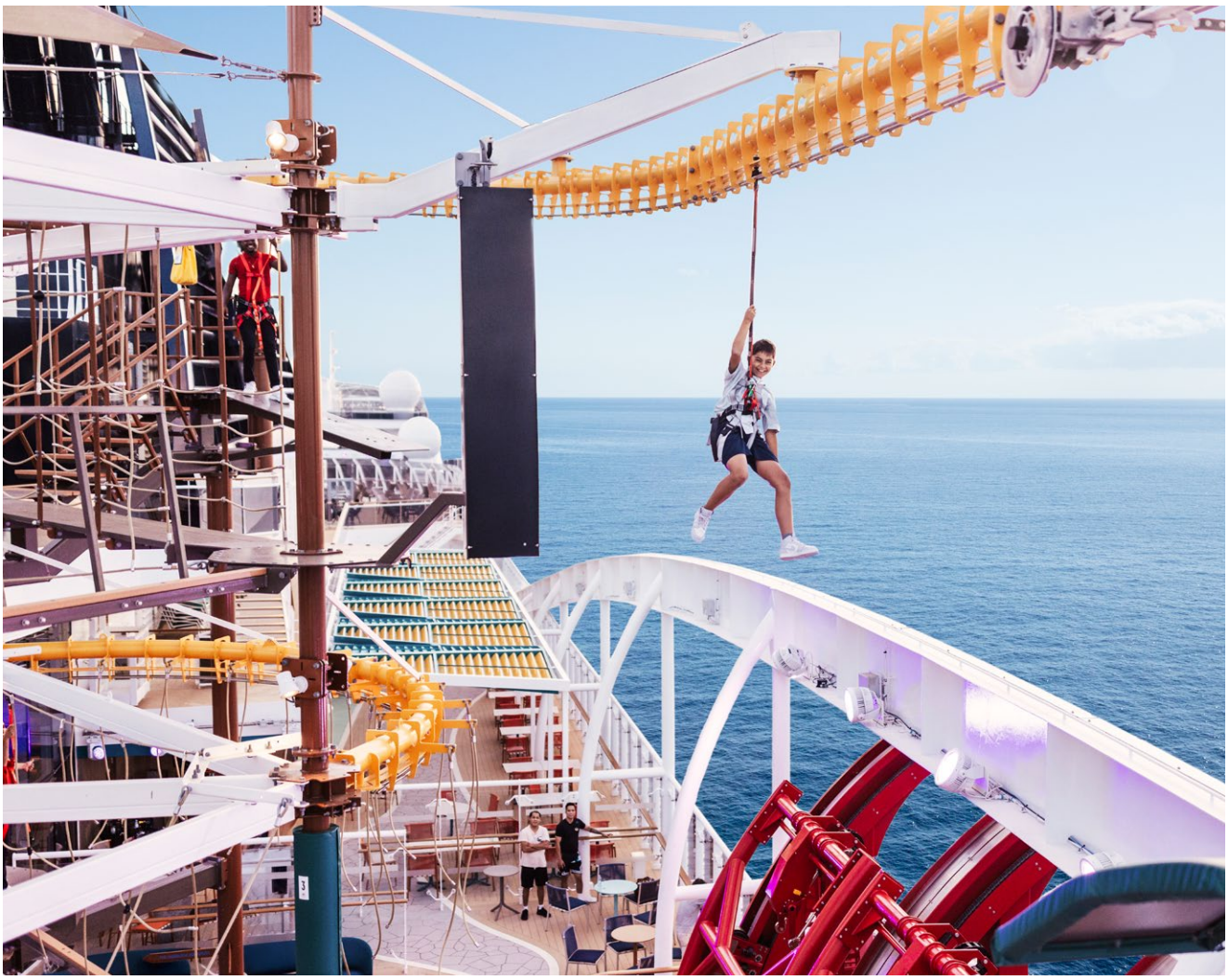



En tu crucero crearás recuerdos inolvidables, tanto en tierra como a bordo. Hay tanto que hacer que cada momento será único.

¡ES HORA DEL ESPECTÁCULO! **TODO EL ENTRETENIMIENTO**

Después de un ajetreado día explorando todos los extraordinarios lugares de interés en tierra, volverás a bordo para disfrutar de una noche espectacular llena de diversión y entretenimiento. Tras otra deliciosa cena, tienes muchas opciones para elegir con la gran variedad de actividades nocturnas.

Primero, echa un vistazo a ese espectáculo con un elenco internacional de artistas en el teatro al estilo de Broadway. Luego, escucha a esa banda en directo mientras disfrutas de un cóctel.
Si no es lo que te apetece hacer esta noche, ¿por qué no ir al casino a probar tu suerte o bailar en una discoteca? O si estás buscando pasar momentos de calidad con los niños, ¿por qué no te diriges a la bolera y la sala de juegos para disfrutar de un tiempo en familia? Ah, y no te olvides de inscribirte en los populares concursos de talento y cocina MSC Factor y MSC MasterChef.
¡El programa esta lleno de diversión!

LA VIDA ES UN CARRUSEL SIENTE LA DIVERSIÓN

Carousel Productions at Sea es **una producción exclusiva y original que combina impresionantes acrobacias, danza y música en directo**. Creado especialmente para MSC Cruceros, este show artístico e inmersivo te coloca en el corazón del espectáculo en medio de sus extraordinarias luces, sonidos y efectos especiales.



CRUCEROS PARA FAMILIAS
TODAS LAS AVENTURAS

Descubre nuestras opciones de entretenimiento a bordo: ¡hay tanto que hacer que tus hijos nunca se aburrirán!

Un crucero MSC es una experiencia para que toda la familia disfrute junta en el ambiente seguro y divertido de nuestros barcos. A bordo, descubrirás una amplia gama de actividades diseñadas tanto para niños como para adultos. Nuestro galardonado **programa Doremiland Kids** ofrece una amplia gama de experiencias, incluyendo torneos deportivos, concursos y emocionantes programas como **MasterChef at Sea Junior**, **Guinness World Records Kids**, el **LEGO® Family Game Show** y **Doremix Family Disco**. Además, nuestros barcos ofrecen numerosas opciones de entretenimiento para garantizar que todos disfruten de una experiencia inolvidable y agradable a bordo. Te invitamos a consultar el programa diario una vez a bordo para descubrir todas las actividades. Desde la alegría de relajarse en una piscina o chapotear en un parque acuático, hasta la emoción de deslizarse por un tobogán acuático, la diversión familiar bajo el sol siempre está a tu alcance. Algunos barcos ofrecen la emoción añadida de actividades como deslizarse por una tirolina, conducir un **MSC Formula Racer** a tamaño real y disfrutar de una experiencia de realidad virtual totalmente inmersiva. Sin olvidar la emocionante experiencia multisensorial del cine XD interactivo y la increíble sala de juegos.







Cada crucero MSC está lleno de diversión para niños de todas las edades, empezando por todas las actividades organizadas exclusivamente para ellos e incluidas en la tarifa. Con un completo programa de deportes, juegos, competiciones, fiestas y mucho más, tus hijos disfrutarán de un sinfín de descubrimientos con sus nuevos amigos.

BABY CLUB 0-3 AÑOS

Puedes dejar a tus pequeños con nuestro personal de MSC Babycare o quedarte con ellos y disfrutar de los juguetes y juegos especiales de Chicco. Les encantarán nuestras actividades de música y ritmo, diseñadas para despertar su curiosidad.

MINI CLUB 3-6 AÑOS

El Mini Club da la bienvenida a niños de entre 3 y 6 años, brindándoles nuevos amigos y mucha diversión, enriquecida con los estimulantes juguetes de nuestra colaboración con LEGO®. El club ofrece juegos, eventos y actividades como Artes y Manualidades para liberar su imaginación y hacer que cada día sea especial. ¡Y toda la familia está invitada a la Discoteca Familiar Doremi!

JUNIOR CLUB 7-11 AÑOS

Fomenta la conexión y la cooperación entre niños de 7 a 11 años a través de una amplia variedad de actividades. Los eventos más destacados incluyen desde las competiciones Masterchef at Sea Juniors y Dorebro Sport hasta nuestro juego en directo Fire & Ice.

YOUNG CLUB 12-14 AÑOS

Los niños de 12 a 14 años pueden sumergirse en un mundo de descubrimiento, participación e interacción.
Cada día promete nuevas experiencias, con un programa dedicado de torneos deportivos, juegos de alta tecnología y muchas otras actividades divertidas. Y, por supuesto, cada día también ofrece oportunidades para hacer nuevos amigos.

TEEN CLUB 15-17 AÑOS

Las actividades del Teen Club abarcan desde deportes y competiciones, concursos de baile y juegos de redes sociales hasta torneos de Wii, Xbox y PS4.
Con la Silent Disco, el karaoke, el Flashmob y otros eventos temáticos, ¡cada noche es una fiesta!



DISFRUTA DE LOS SABORES PARA **TODOS LOS GUSTOS**

Comer es uno de los mayores placeres de la vida. Nos aseguraremos de que tu paladar experimente sensaciones únicas al saborear la cocina de cualquiera de nuestros restaurantes. Desde opciones saludables hasta tentadoras, desde internacionales hasta mediterráneas, te ofreceremos sabores que te recordarán a tu crucero para siempre.

Cada comida en el barco te llevará a un viaje de descubrimiento con **deliciosos platos inspirados en cada destino** y especialidades diarias basadas en **ingredientes locales frescos**.
Si te has despertado con ganas de probar algo exótico, no te preocupes. Tenemos la opción perfecta para tu gusto y estado de ánimo. Desde aperitivos para llevar hasta opciones para niños, desde platos ligeros y sabrosos hasta deliciosos postres, hay algo para cada momento.
¿Quieres pasar por el bufé para almorzar? Entonces, elige tu sitio y observa cómo trabajan nuestros chefs mientras te deleitas con diversas cocinas, con la libertad de darte un capricho en cualquier momento. Al caer la noche, ¿te apetece sentirte aún más mimado? Elige uno de nuestros restaurantes principales y prepárate para disfrutar de una cena diseñada para asombrar. Un servicio impecable y unas increíbles vistas al mar harán de tu comida algo más que un bocado de recuerdos ¡Delicioso!

CENAS FAMILIARES
SABORES PARA TODAS LAS EDADES

Disfruta de un viaje culinario lleno de descubrimientos con tus hijos en un crucero MSC: una variedad de especialidades deleitará a toda la familia con sabores de todo el mundo. Si tus hijos quieren comer con sus nuevos amigos, nuestro equipo estará encantado de atenderlos. Cuando estén agotados después de un día lleno de diversión, pueden optar por que les llevemos la comida al camarote.

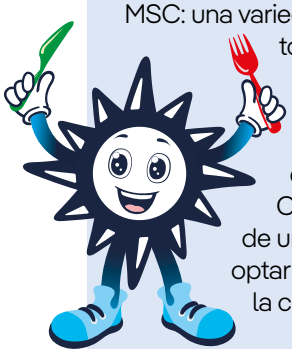



¡DELÉITATE CENANDO! TODOS **LOS RESTAURANTES DE ESPECIALIDADES**

Enriquece tu experiencia a bordo con los restaurantes de especialidades, como el asador **Butcher's Cut**, **L'Atelier Bistrot** con galería de arte, **La Pescadería**, **Robatayaki**, el **restaurante de mariscos Ocean Cay** y el restaurante Indochino, así como **Chef's Garden Kitchen**, en colaboración con el **chef Niklas Ekstedt, galardonado con una estrella Michelin**. Además, encontrarás una fantástica selección de creaciones de cocinas mundialmente famosas como **Hola! Tacos & Cantina**, **Sushi Bar y Teppanyaki**.

Cada restaurante de especialidades es una invitación a explorar nuevos sabores, compartir momentos inolvidables y crear recuerdos alrededor de la mesa. Con un mundo de opciones, encontrarás una experiencia gastronómica única y extraordinaria cada día de tu viaje.





MSC YACHT CLUB

EXCLUSIVIDAD Y PRIVACIDAD EN UN MUNDO DE OPCIONES

Descubre un santuario exclusivo donde la privacidad se combina con el lujo, el servicio personalizado promete una comodidad incomparable y cada recuerdo dura toda la vida.

MSC Yacht Club tiene toda la intimidad de un hotel boutique en el corazón del barco. Saborea la singularidad de esta escapada privada junto con las demás instalaciones del barco.

Desde elegantes suites y lugares privados hasta servicios de mayordomo y conserjería dedicados las 24 horas y cenas gourmet, esta experiencia de felicidad en alta mar es inigualable.



MAYORDOMO Y CONSERJE 24/7

ÁREAS PRIVADAS Y DEDICADAS

BEBIDAS PRÉMIUM

WI-FI PRÉMIUM

ACCESO A LA SUITE TERMAL



LUJO INIGUALABLE
SOLO PARA TI

En el área exclusiva de MSC Yacht Club, un equipo dedicado se enorgullece de brindar una atención esmerada las 24 horas del día.

Ya sea un mayordomo que te acompañe a través del embarque prioritario antes de deshacer tu equipaje, un conserje que organice una excursión a medida, un chef que prepare una cena exquisita o un sommelier que elija el vino ideal para la cena, te cuidarán con un servicio excepcional en todo momento.

Desde que subas a bordo hasta que desembarques, nuestro equipo se anticipará a todas tus necesidades y cumplirá todos tus deseos, lo que te permitirá relajarte en exclusividad.





QUÉ ESTÁ **INCLUIDO**

ALOJAMIENTO
COMIDAS
ENTRETENIMIENTO
DEPORTE Y FITNESS

Con MSC Cruceros, siempre disfrutarás de un **alojamiento** líder en su clase, desde nuestros cómodos camarotes interiores, hasta el lujo de MSC Yacht Club.
Podrás deleitarte con la **mejor gastronomía** en el bufé, donde encontrarás pizza y mozzarella recién hechas, o en los elegantes restaurantes que sirven platos exclusivos.
También hay una **gran variedad de entretenimiento** con espectáculos y **clubes para niños** que ofrecen diversión sin fin.
Además, nos asociamos con líderes mundiales para ofrecer la mejor experiencia de crucero, desde juegos infantiles y productos para el **cuidado de Chicco**, hasta una gran **selección de juguetes LEGO®** y **maquinaria avanzada de Technogym** que encontrarás en el gimnasio.

TECHNOGYM
The Wellness Company

Desarrollado en colaboración con la marca líder mundial Technogym, ofrecemos a todos nuestros pasajeros una experiencia de bienestar personalizada. Alcanza tus objetivos utilizando instalaciones de acondicionamiento físico de última generación, una aplicación exclusiva, actividades en tierra y acceso a entrenadores personales certificados.



¿Quieres más info?
Escanea el código QR



LEGO®, el logotipo de LEGO® y la Minifigura son marcas comerciales de LEGO Group. ©2026 El Grupo LEGO.



QUÉ PUEDES **INCLUIR**

BEBIDAS
EXCURSIONES
RESTAURANTES DE ESPECIALIDADES
SPA Y BIENESTAR
INTERNET
FOTOS
Y MUCHO MÁS...

Nuestras variadas selecciones hacen que la planificación sea un placer, lo que te permite **personalizar tu crucero** mientras consigues grandes ahorros reservando con antelación.Desde **refrescos** a **cócteles**, **de licores a vinos por copa**, **excursiones de aventura a excursiones tranquilas**, **cenas informales** de tacos a la elegancia clásica de un **bistró francés**, de **relajantes masajes de spa tradicionales** a **tratamientos de belleza de alta tecnología**, de **fotografía profesional** a **juegos de realidad virtual**, ofrecemos una amplia gama de selecciones para satisfacer tus necesidades.

MSC AUREA SPA

HORA DE DESCANSAR
TIEMPO PARA TI

No hay nada como un día de descubrimiento en tierra, pero hoy has concertado una cita contigo mismo.

Después de un entrenamiento en el gimnasio de alta tecnología, estarás listo para descansar y relajarte en el suntuoso **MSC Aurea Spa**. Expertos masajistas balineses te sumergirán en los antiguos conocimientos y rituales de Oriente. Es una **experiencia única e inolvidable que revitaliza tu cuerpo**, **mente y espíritu**, infundiéndoles una relajante sensación de paz.



NUESTRAS **EXPERIENCIAS**

Crea un crucero a tu medida con la exclusiva gama de opciones de MSC Cruceros.

Todo el mundo tiene diferentes prioridades, y con nuestro sencillo enfoque de reserva, puedes diseñar una estancia a bordo perfecta.
Si eliges la **Experiencia Bella**, te asignaremos el mejor camarote disponible en la categoría elegida, y podrás disfrutar de la amplia gama de características e instalaciones a bordo.

¿Buscas una experiencia vacacional verdaderamente personalizada? Elige entre la Experiencia **Fantastica** o la Experiencia **Aurea** y podrás seleccionar la ubicación de tu camarote (cubierta baja, media o alta) y el tamaño. Además, cada una de estas Experiencias ofrece más flexibilidad y beneficios exclusivos adicionales. Los pasajeros que reserven una Suite en Experiencia Aurea disfrutan de ventajas exclusivas que diferencian su crucero.



¿Quieres más información?
Escanea el QR



EXPERIENCIA **BELLA**

Tu experiencia de crucero al mejor precio

FLEXIBILIDAD DE RESERVA

- Cambios de crucero, con coste[1]

COMODIDAD

- MSC for Me[2]

GASTRONOMÍA

- Opción de reservar la selección de bebidas a mejor precio
- Bufé con una amplia oferta gastronómica
- Restaurantes principales que sirven una gran variedad de cocina internacional
- Desayuno en el camarote gratis (servicio de habitaciones con coste)

DEPORTE Y ENTRETENIMIENTO

- Espectáculos en el teatro al estilo de Broadway
- Actividades de entretenimiento para adultos y niños
- Zona de piscina
- Instalaciones deportivas al aire libre y gimnasio
- Clubs infantiles con áreas exclusivas

SERVICIOS

- Personal cualificado plurilingüe

OTROS PRIVILEGIOS

- Puntos MSC Voyagers Club

[1] Los cambios de crucero para la Experiencia Bella se aplican tanto para las fechas del crucero como para el destino. Dichos cambios deben realizarse hasta 30 días naturales antes de la salida, para un nuevo crucero que navegue dentro de los 90 días naturales desde la salida original.
[2] Donde esté disponible



EXPERIENCIA **FANTASTICA**

FANTASTICA

Elige tu camarote y turno de cena

Incluye todos los beneficios de EXPERIENCIA BELLA más:

FLEXIBILIDAD DE RESERVA

- Oportunidad de elegir camarote y su ubicación[3]
- 1 cambio de crucero gratis[4]

GASTRONOMÍA

- Posibilidad de elegir el turno de cena (sujeto a disponibilidad)
- Desayuno en el camarote gratis
- Servicio de habitaciones 24 horas gratis[5]

OTROS PRIVILEGIOS

- Oferta de selecciones con descuento

EXPERIENCIA **AUREA**

AUREA

Camarotes con balcón, vista al mar y suites en las mejores localizaciones y beneficios exclusivos

Incluye todos los beneficios de EXPERIENCIA FANTASTICA más:

COMODIDAD

- Camarotes con balcón, vista al mar y suites en las mejores localizaciones

GASTRONOMÍA

- Turno de cena libre con My Choice dining
- Selección de bienvenida con Prosecco y chocolate

RELAX Y BIENESTAR

- Acceso al exclusivo solárium
- Acceso al área termal de MSC Aurea Spa (solo para adultos, con reserva)
- Amenities en cada camarote (albornoz y zapatillas)
- Menú de almohadas
- 10% de descuento en todos los tratamientos de spa adquiridos a bordo

SERVICIOS

- Embarque prioritario y entrega de equipaje

COMPLEMENTOS

- Beneficios exclusivos además de todo lo anterior:
- Embarque y desembarque prioritarios en el tender
- Máquina de café espresso en la suite
- Amenities de relajación prémium en cada suite (incluyen albornoz, zapatillas y artículos de baño MED personalizados)
- Planchado gratuito (2 artículos por suite)
- Minibar prémium (primeros artículos del minibar gratis)

[3] En caso de cambio de camarote por razones operativas, se podrá asignar un camarote de igual o superior categoría.

[4] El cambio de crucero gratuito es aplicable tanto para la fecha del crucero como para el destino. Dicho cambio debe realizarse hasta 30 días naturales antes de la salida, para un nuevo crucero que salga dentro de los 90 días naturales desde la salida original. Consulta condiciones para MSC World Cruise.

[5] El servicio de habitaciones es gratis, pero los platos que pidas de la carta tienen un coste individual.



MSC EXCURSIONS
Discoveries designed for you

LA PRÓXIMA AVENTURA
TODO SOBRE EL DESCUBRIMIENTO

¿Puede una excursión de un día durar toda la vida? Con nuestra increíble gama de excursiones en tierra, sí. Tanto si prefieres aventura, naturaleza, cultura o historia, puedes crear recuerdos inolvidables para ti y toda la familia.

Descubre la riqueza de tus destinos con una excursión de **Cultura e Historia**, disfruta de impresionantes vistas en una **Ruta Panorámica**, experimenta una descarga de adrenalina con un **Tour de Aventura**, relájate en la belleza de las **Maravillas Naturales**, descansa con una excursión de **Mar y Sol**, y disfruta de una **Experiencia Especial**.

También hemos creado la selección de excursiones Explorer, los **MSC Bike Adventours** y los **MSC PROTECTOURS**, una serie de excursiones de bajo impacto, todas cuidadosamente seleccionadas (disponibles en itinerarios específicos de MSC Cruceros). No pierdas la oportunidad de descubrir tesoros ocultos con las exclusivas **Excursiones de MSC Yacht Club**.

¿POR QUÉ ELEGIR NUESTRAS EXCURSIONES?

CALIDAD Y VALOR
Excursiones meticulosamente preparadas

MÁXIMA COMODIDAD
Nos encargamos de todos los detalles

TRANQUILIDAD
Siéntete seguro también en tierra

SELECCIÓN EXPLORER Y TRES PERLAS
3 de las mejores excursiones a un precio muy especial

MSC YACHT CLUB

EXCURSIONES EXCLUSIVAS QUE HACEN QUE CADA MOMENTO SEA INOLVIDABLE

Experimenta actividades únicas en lugares emblemáticos con nuestras excursiones diseñadas exclusivamente para los **pasajeros de MSC Yacht Club**. Sumérgete en momentos inolvidables y enriquecedores en tierra con expertos locales mientras exploras maravillas ocultas.

Meticulosamente diseñados, estos tours combinan **lujo, exclusividad** y **privilegios prémium**, **como transporte privado**, grupos reducidos de excursión y beneficios todo incluido, lo que te permite relajarte mientras disfrutas de un servicio impecable.

Prepárate para disfrutar de una gastronomía auténtica, escapadas a la playa, fascinantes talleres de artesanía y visitas de lujo. Sea cual sea la excursión que elijas, vivirás aventuras excepcionales y crearás recuerdos inolvidables.

DESTINOS ÚNICOS

ARTESANÍA LOCAL

TESOROS ARQUITECTÓNICOS

COCINA AUTÉNTICA

AVENTURAS DE LUJO

EXCURSIONES PERSONALIZADAS





MSC VOYAGERS CLUB

Cuando eres parte de algo único, el crucero se convierte en algo más que la suma de las emociones que experimentamos, convirtiendo cada momento en un preciado recuerdo que permanece contigo para siempre.

CADA VIAJE DEBERÍA SER TAN EXTRAORDINARIO COMO EL DESTINO

Embarca en un viaje que es mucho más que una simple escapada. Como socio de **MSC Voyagers Club**, te invitamos a descubrir un mundo de privilegios exclusivos que crece con cada crucero. Esta es nuestra sincera forma de celebrar tu lealtad y el amor que compartimos por la exploración. Desde el comienzo de tu viaje con MSC Cruceros, disfrutarás de ventajas únicas, como hasta un 15% de descuento en cruceros seleccionados con MSC Voyagers Selection. Cada momento a bordo está diseñado para crear una experiencia verdaderamente excepcional, solo para ti.

Unirse a MSC Voyagers Club es gratis y sencillo: simplemente crea tu cuenta hoy mismo y comienza un viaje lleno de recompensas.



WELCOME	CLASSIC	SILVER	GOLD	DIAMOND	BLUE DIAMOND
	DE 1 A 2.199 PUNTOS	DE 2.200 A 4.299 PUNTOS	DE 4.300 A 9.999 PUNTOS	DE 10.000 A 24.999 PUNTOS	A PARTIR DE 25.000 PUNTOS

VOYAGERS EXCLUSIVES

Como socio de MSC Voyagers Club, el mundo está esperando a ser descubierto. Con Voyagers Exclusives, disfrutarás de mayores beneficios en todas las salidas y recibirás aún más recompensas a medida que anticipes tu reserva.

SALIDAS **MSC VOYAGERS SELECTION**

Aprovecha hasta un 15% de descuento en cruceros especialmente seleccionados, diseñados para socios de todos los niveles, desde Welcome hasta Blue Diamond. Para más información sobre estos beneficios exclusivos, contacta con tu agente de viajes y comienza a planificar tu próximo crucero.

PROGRAMA **STATUS MATCH**

Status Match es un programa exclusivo de MSC Cruceros para dar la bienvenida a nuevos pasajeros. Si eres socio de un programa de fidelización de hoteles, navieras u operadores turísticos, te otorgaremos una membresía de MSC Cruceros equivalente, lo que te garantiza un estatus de privilegio similar o superior al que te ofrece tu programa de fidelización actual.

Gracias a nuestro programa, además de los beneficios incluidos en su nivel de membresía, los nuevos socios también recibirán un descuento inmediato del 5% en la compra de su primer crucero.

¿Quieres más info?
Escanea el código QR



TODO ES POSIBLE CON LA APP **MSC FOR ME**

Disfruta cada momento con nuestra app exclusiva. Esta tecnología digital de vanguardia te mantiene actualizado y te permite reservar actividades y chatear con otros pasajeros.

Cada crucero es un momento especial. Y ahora, MSC for Me, disponible en todos los barcos inteligentes de nuestra flota, te ayuda a disfrutar cada momento de una manera especial.
Usando tecnología digital que literalmente interconecta al pasajero, la tripulación y el barco, tu tiempo a bordo está en tus manos. Experimentarás unas vacaciones más fluidas, conectadas y sin preocupaciones.

Las pantallas táctiles interactivas fáciles de usar alrededor del barco, la smart TV en el camarote y la aplicación están diseñados para ayudarte a relajarte y disfrutar de tus vacaciones con tus familiares y amigos.

¿Quieres más info?
Escanea el código QR

¿QUÉ PUEDES HACER CON **MSC FOR ME**?

- Check-in y registro de tarjetas
- Reservar excursiones
- Reservar restaurantes
- Reservar tratamientos de spa
- Seguir la ruta del barco y ver el clima
- Ver los eventos diarios, actividades y destacados del barco
- Recibir notificaciones sobre promociones, ofertas y eventos relevantes
- Ver tus gastos a bordo y descargar tus cuentas antes de desembarcar
- Chatear con tu familia y amigos a través de la aplicación, sin necesidad de tener una selección de Internet.

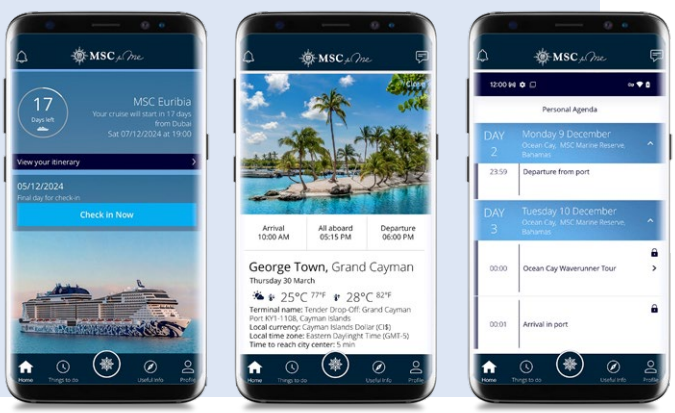



MSCFOUNDATION

JUNTOS PODEMOS MARCAR LA DIFERENCIA

MSC Foundation lidera y promueve todos los compromisos de conservación marina, humanitarios y de desarrollo sostenible del Grupo MSC en todo el mundo.

En MSC Foundation somos guardianes del planeta azul. Utilizando el alcance global de MSC, buscamos respetar, proteger y mantener su belleza. Estamos profundamente comprometidos con la protección del medio ambiente marino, la conservación de los recursos naturales de la Tierra, el apoyo a las comunidades desfavorecidas de todo el mundo y la asistencia a quienes lo necesitan en tiempos de crisis. Nuestros programas han contado con la generosidad de los pasajeros de MSC Cruceros, que han donado millones a lo largo de los años, salvando y transformando cientos de vidas. Nuestra visión es restablecer el delicado equilibrio entre las personas y la naturaleza en una generación. Como comunidad, guiados por nuestra cercanía única al mar, buscamos nutrir y cuidar nuestro planeta azul, dejando un mundo mejor para las generaciones futuras. Juntos, cultivamos la conservación medioambiental y marina, fomentamos la asistencia social y la atención sanitaria, orientamos la investigación y la educación, y empoderamos a las comunidades desfavorecidas y vulnerables.

PROTEGIENDO EL MUNDO PARA LAS GENERACIONES FUTURAS

En el centro de nuestra labor de conservación marina se encuentra el Programa Super Coral. Mediante la identificación y el cultivo de especies de coral que puedan soportar el cambio climático, el programa tiene como objetivo fortalecer los ecosistemas de arrecifes contra amenazas futuras. Esto incluye la investigación y restauración de los arrecifes de coral alrededor de Ocean Cay MSC Marine Reserve, integrando métodos de restauración innovadores y la comunidad para asegurar un futuro más brillante para los arrecifes de coral en todo el mundo.



- CONSERVACIÓN MARINA
- SOPORTE COMUNITARIO
- EDUCACIÓN
- AYUDA DE EMERGENCIA

¿Quieres más info?
Escanea el código QR



GEIRANGER

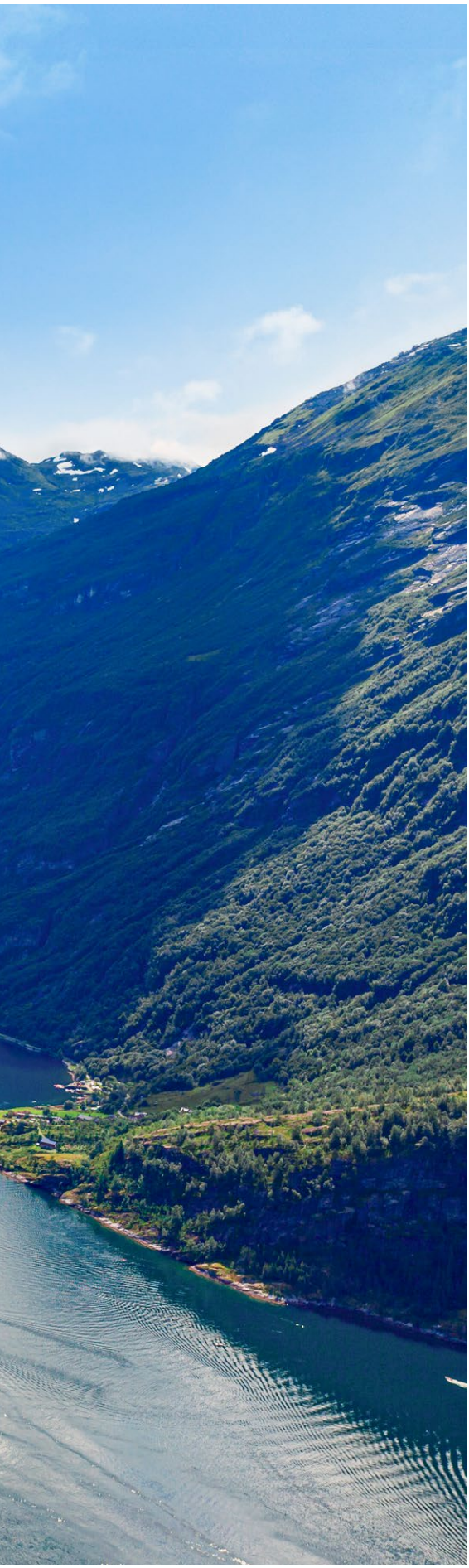

NORTE DE EUROPA

Paisajes espectaculares y ciudades elegantes definen los itinerarios del Norte de Europa, con escalas en destinos tan diversos como Polonia, Alemania, Noruega, Lituania y el Reino Unido. Esta es una región donde una sola travesía puede llevarte desde las calles empedradas de un puerto medieval del Báltico hasta los pies de un glaciar noruego.

A partir de mayo, las salidas desde Kiel hacia el Báltico navegan a través de Dinamarca y Suecia, mientras que los itinerarios nórdicos se adentran en algunos de los paisajes más extraordinarios de Europa.
Deslízate hasta Haugesund, cuna de los reyes vikingos de Noruega, o recorre el Sognefjord en toda su extensión, el fiordo más largo y profundo del país. Visita Stavanger, donde coloridas casas de madera bordean el casco antiguo y los visitantes pueden realizar excursiones en barco por el impresionante Lysefjord.

También existen itinerarios atlánticos desde Southampton, con escalas en Lisboa, Vigo, Brest y Cherburgo, que ofrecen la oportunidad de descubrir la cultura cafetera de Portugal, y sirven de puerta de entrada a Bretaña, Normandía y París.

¿Quieres más info?
Escanea este código QR



ÁLESUND



MSC EURIBIA

2027 | 8 DÍAS - 7 NOCHES

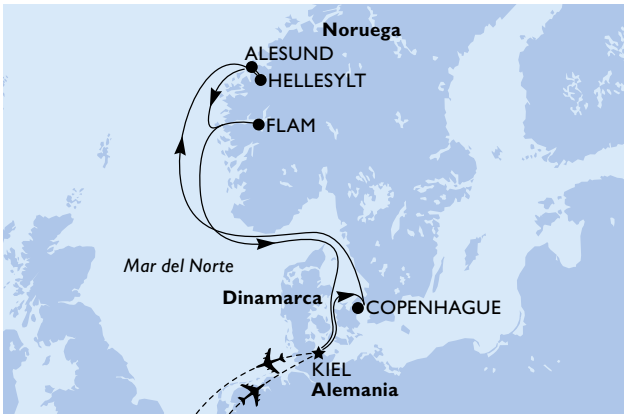

Día		Puerto de escala	Lleg	Sal
1	★	**Kiel, Lubecca/Alemania**		**19:00**
2		Copenhague, Dinamarca	08:00	18:00
3		*Navegación*	-	-
4		Hellesylt, Noruega	09:00	21:00
5		Alesund, Noruega	07:00	17:00
6		Flam, Noruega	07:00	18:00
7		*Navegación*	-	-
8		Kiel, Lubecca/Alemania	09:00	

Este itinerario ofrece estancias más largas en la ciudad.

Vuelos directos desde **Barcelona**, **Madrid** o **Valencia** y traslados incluidos.

MSC YACHT CLUB ESTÁ DISPONIBLE EN ESTE BARCO
Nuestro lujoso "barco dentro de un barco" incluye bebidas Prémium, Wi-Fi, servicio de mayordomo 24h, conserjería y más privilegios exclusivos.
Más información en las páginas 12 y 13.

SALIDAS LOS SÁBADOS

	KIEL
Abril	24
Mayo	01, 08, 15
Octubre	02

MSC EURIBIA

2027 | 8 DÍAS - 7 NOCHES

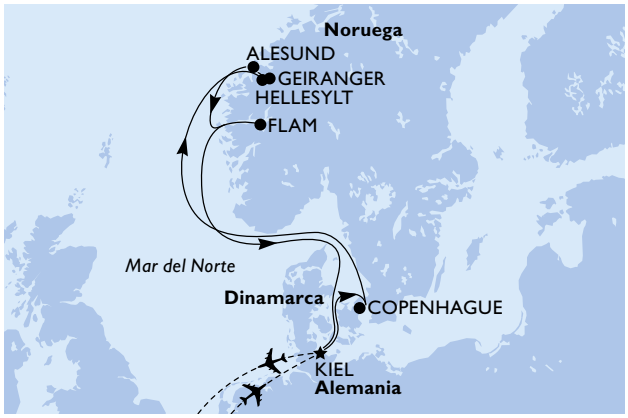

Día		Puerto de escala	Lleg	Sal
1	★	**Kiel, Lubecca/Alemania**		**19:00**
2		Copenhague, Dinamarca	08:00	18:00
3		*Navegación*	-	-
4		Hellesylt, Noruega	09:00	09:45
4		Geiranger, Noruega	12:00	21:00
5		Alesund, Noruega	07:00	17:00
6		Flam, Noruega	07:00	18:00
7		*Navegación*	-	-
8		Kiel, Lubecca/Alemania	09:00	

Este itinerario ofrece estancias más largas en la ciudad.

Vuelos directos desde **Barcelona**, **Madrid** o **Valencia** y traslados incluidos.

MSC YACHT CLUB ESTÁ DISPONIBLE EN ESTE BARCO
Nuestro lujoso "barco dentro de un barco" incluye bebidas Prémium, Wi-Fi, servicio de mayordomo 24h, conserjería y más privilegios exclusivos.
Más información en las páginas 12 y 13.

SALIDAS LOS SÁBADOS

	KIEL
Mayo	23, 30
Junio	06, 13, 20, 27
Julio	04, 11, 18, 25
Agosto	01, 08, 15, 22
Septiembre	05, 12, 19, 26

MSC VOYAGERS CLUB Hazte socio de **MSC Voyagers Club** para obtener beneficios exclusivos y descuentos en tus próximos cruceros.
Únete aquí: https://www.msccruceros.es/mi-reserva/msc-voyagers-club

Para conocer los precios, promociones, tipos de camarote, selecciones para añadir a tu crucero y términos y condiciones generales, consulta en tu agencia de viajes, llámanos al 91.203.58.00 o visita msccruceros.es



NORUEGA


HAUGESUND

MSC MAGNIFICA

2027 | 8 DÍAS - 7 NOCHES

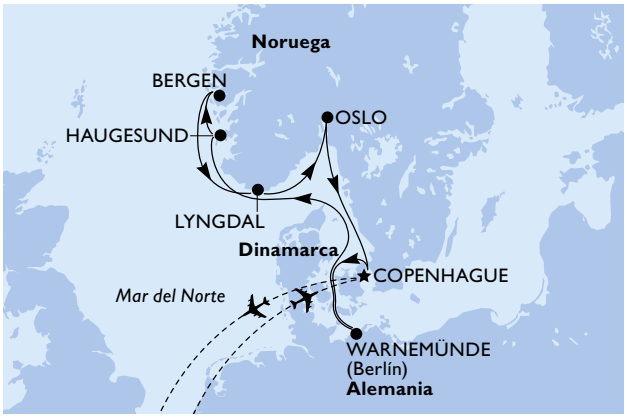

Día		Puerto de escala	Lleg	Sal
1	★	**Copenhague, Dinamarca**		**17:00**
2	●	Warnemünde, Berlín/Alemania	07:00	17:00
3	●	*Navegación*	-	-
4	●	Haugesund, Noruega	08:00	18:00
5	●	Bergen, Noruega	08:00	18:00
6	●	Lyngdal, Noruega	08:00	17:00
7	●	Oslo, Noruega	08:00	16:00
8	●	Copenhague, Dinamarca	09:00	

Este itinerario ofrece estancias más largas en la ciudad.

Vuelos directos desde **Barcelona**, **Madrid** o **Málaga** y traslados incluidos.

MSC YACHT CLUB ESTÁ DISPONIBLE EN ESTE BARCO
Nuestro lujoso "barco dentro de un barco" incluye bebidas Prémium, Wi-Fi, servicio de mayordomo 24h, conserjería y más privilegios exclusivos.
Más información en las páginas 12 y 13.

SALIDAS LOS SÁBADOS

	COPENHAGUE
Junio	05

MSC MAGNIFICA

2027 | 8 DÍAS - 7 NOCHES

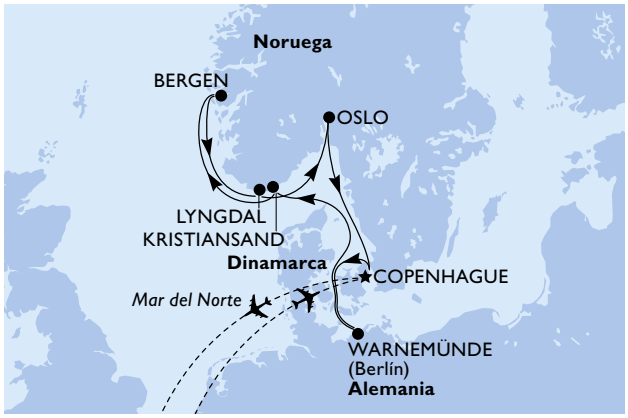

Día		Puerto de escala	Lleg	Sal
1	★	**Copenhague, Dinamarca**		**17:00**
2	●	Warnemünde, Berlín/Alemania	07:00	17:00
3	●	*Navegación*	-	-
4	●	Kristiansand, Noruega	07:00	16:00
5	●	Bergen, Noruega	09:00	19:00
6	●	Lyngdal, Noruega	09:00	18:00
7	●	Oslo, Noruega	09:00	16:00
8	●	Copenhague, Dinamarca	09:00	

Este itinerario ofrece estancias más largas en la ciudad.

Vuelos directos desde **Barcelona**, **Madrid** o **Málaga** y traslados incluidos.

MSC YACHT CLUB ESTÁ DISPONIBLE EN ESTE BARCO
Nuestro lujoso "barco dentro de un barco" incluye bebidas Prémium, Wi-Fi, servicio de mayordomo 24h, conserjería y más privilegios exclusivos.
Más información en las páginas 12 y 13.

SALIDAS LOS SÁBADOS

	COPENHAGUE
Junio	19

MSC VOYAGERS CLUB Hazte socio de **MSC Voyagers Club** para obtener beneficios exclusivos y descuentos en tus próximos cruceros.
Únete aquí: https://www.msccruceros.es/mi-reserva/msc-voyagers-club

Para conocer los precios, promociones, tipos de camarote, selecciones para añadir a tu crucero y términos y condiciones generales, consulta en tu agencia de viajes, llámanos al 91.203.58.00 o visita msccruceros.es



BERGEN



LILLESAND desde Kristiansand

MSC MAGNIFICA

2027 | 8 DÍAS - 7 NOCHES



Día		Puerto de escala	Lleg	Sal
1	★	**Copenhague, Dinamarca**		**18:00**
2	●	Warnemünde, Berlín/Alemania	08:00	17:00
3	●	*Navegación*	-	-
4	●	Eidfjord, Noruega	08:00	18:00
5	●	Bergen, Noruega	12:00	20:00
6	●	Kristiansand, Noruega	13:00	21:00
7	●	Oslo, Noruega	08:00	16:00
8	●	Copenhague, Dinamarca	09:00	

Este itinerario ofrece estancias más largas en la ciudad.

Vuelos directos desde **Barcelona**, **Madrid** o **Málaga** y traslados incluidos.

MSC YACHT CLUB ESTÁ DISPONIBLE EN ESTE BARCO
Nuestro lujoso "barco dentro de un barco" incluye bebidas Prémium, Wi-Fi, servicio de mayordomo 24h, conserjería y más privilegios exclusivos.
Más información en las páginas 12 y 13.

SALIDAS LOS SÁBADOS

COPENHAGUE	
Agosto	28

MSC MAGNIFICA

2027 | 8 DÍAS - 7 NOCHES

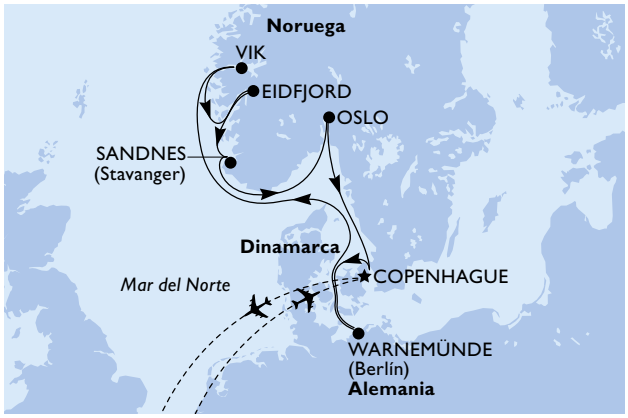

Día		Puerto de escala	Lleg	Sal
1	★	**Copenhague, Dinamarca**		**17:00**
2	●	Warnemünde, Berlín/Alemania	08:00	17:00
3	●	*Navegación*	-	-
4	●	Vik, Noruega	09:00	18:00
5	●	Eidfjord, Noruega	09:00	18:00
6	●	Sandnes, Stavanger/Noruega	07:00	13:00
7	●	Oslo, Noruega	09:00	16:00
8	●	Copenhague, Dinamarca	09:00	

Este itinerario ofrece estancias más largas en la ciudad.

Vuelos directos desde **Barcelona**, **Madrid** o **Málaga** y traslados incluidos.

MSC YACHT CLUB ESTÁ DISPONIBLE EN ESTE BARCO
Nuestro lujoso "barco dentro de un barco" incluye bebidas Prémium, Wi-Fi, servicio de mayordomo 24h, conserjería y más privilegios exclusivos.
Más información en las páginas 12 y 13.

SALIDAS LOS SÁBADOS

COPENHAGUE	
Septiembre	11

MSC VOYAGERS CLUB — Hazte socio de **MSC Voyagers Club** para obtener beneficios exclusivos y descuentos en tus próximos cruceros.
Únete aquí: https://www.msccruceros.es/mi-reserva/msc-voyagers-club

Para conocer los precios, promociones, tipos de camarote, selecciones para añadir a tu crucero y términos y condiciones generales, consulta en tu agencia de viajes, llámanos al 91.203.58.00 o visita msccruceros.es


OSLO

MSC MAGNIFICA

2027 | 8 DÍAS - 7 NOCHES



Día		Puerto de escala	Lleg	Sal
1	★	**Copenhague, Dinamarca**		**17:00**
2		Warnemünde, Berlín/Alemania	07:00	17:00
3		*Navegación*	-	-
4		Stavanger, Noruega	08:00	18:00
5		Bergen, Noruega	08:00	19:00
6		Kristiansand, Noruega	13:00	21:00
7		Oslo, Noruega	08:00	16:00
8		Copenhague, Dinamarca	09:00	

Este itinerario ofrece estancias más largas en la ciudad.

Vuelos directos desde **Barcelona**, **Madrid** o **Málaga** y traslados incluidos.

MSC YACHT CLUB ESTÁ DISPONIBLE EN ESTE BARCO
Nuestro lujoso "barco dentro de un barco" incluye bebidas Prémium, Wi-Fi, servicio de mayordomo 24h, conserjería y más privilegios exclusivos.
Más información en las páginas 12 y 13.

SALIDAS LOS SÁBADOS

	COPENHAGUE
Julio	03

MSC MAGNIFICA

2027 | 8 DÍAS - 7 NOCHES

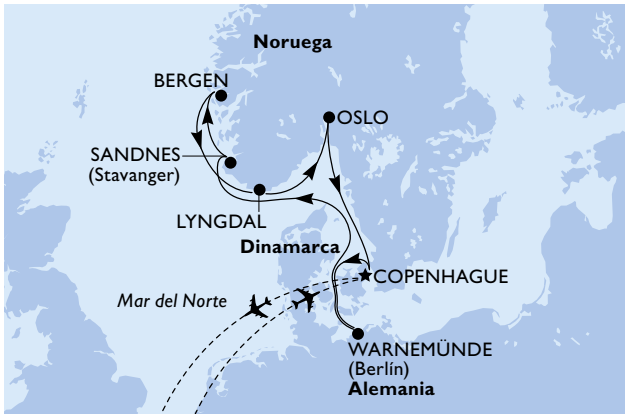

Día		Puerto de escala	Lleg	Sal
1	★	**Copenhague, Dinamarca**		**17:00**
2		Warnemünde, Berlín/Alemania	07:00	17:00
3		*Navegación*	-	-
4		Sandnes, Stavanger/Noruega	08:00	17:00
5		Bergen, Noruega	08:00	18:00
6		Lyngdal, Noruega	08:00	17:00
7		Oslo, Noruega	08:00	16:00
8		Copenhague, Dinamarca	09:00	

Este itinerario ofrece estancias más largas en la ciudad.

Vuelos directos desde **Barcelona**, **Madrid** o **Málaga** y traslados incluidos.

MSC YACHT CLUB ESTÁ DISPONIBLE EN ESTE BARCO
Nuestro lujoso "barco dentro de un barco" incluye bebidas Prémium, Wi-Fi, servicio de mayordomo 24h, conserjería y más privilegios exclusivos.
Más información en las páginas 12 y 13.

SALIDAS LOS SÁBADOS

	COPENHAGUE
Julio	17

Para conocer los precios, promociones, tipos de camarote, selecciones para añadir a tu crucero y términos y condiciones generales, consulta en tu agencia de viajes, llámanos al 91.203.58.00 o visita msccruceros.es



LYSEFJORD desde Haugesund

MSC MAGNIFICA

2027 | 8 DÍAS - 7 NOCHES



Día	Puerto de escala	Lleg	Sal
1	★ **Copenhague, Dinamarca**		**17:00**
2	Warnemünde, Berlín/Alemania	07:00	17:00
3	*Navegación*	-	-
4	Sandnes, Stavanger/Noruega	08:00	17:00
5	Bergen, Noruega	08:00	19:00
6	Kristiansand, Noruega	12:30	19:30
7	Oslo, Noruega	08:00	16:00
8	Copenhague, Dinamarca	09:00	

Este itinerario ofrece estancias más largas en la ciudad.

Vuelos directos desde **Barcelona**, **Madrid** o **Málaga** y traslados incluidos.

MSC YACHT CLUB ESTÁ DISPONIBLE EN ESTE BARCO
Nuestro lujoso "barco dentro de un barco" incluye bebidas Prémium, Wi-Fi, servicio de mayordomo 24h, conserjería y más privilegios exclusivos.
Más información en las páginas 12 y 13.

SALIDAS LOS SÁBADOS

	COPENHAGUE
Julio	31

MSC MAGNIFICA

2027 | 8 DÍAS - 7 NOCHES

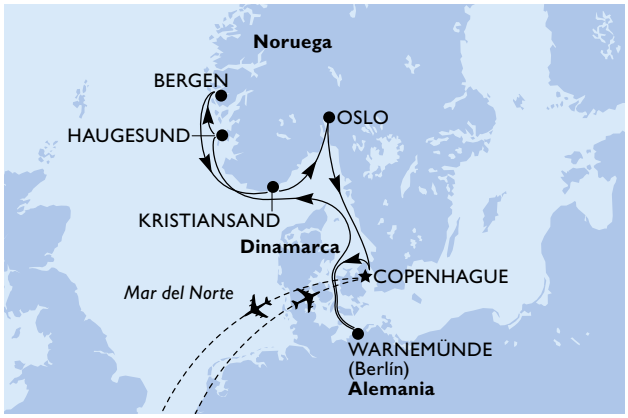

Día	Puerto de escala	Lleg	Sal
1	★ **Copenhague, Dinamarca**		**17:00**
2	Warnemünde, Berlín/Alemania	07:00	17:00
3	*Navegación*	-	-
4	Haugesund, Noruega	08:00	18:00
5	Bergen, Noruega	09:00	20:00
6	Kristiansand, Noruega	13:00	21:00
7	Oslo, Noruega	08:00	16:00
8	Copenhague, Dinamarca	09:00	

Este itinerario ofrece estancias más largas en la ciudad.

Vuelos directos desde **Barcelona**, **Madrid** o **Málaga** y traslados incluidos.

MSC YACHT CLUB ESTÁ DISPONIBLE EN ESTE BARCO
Nuestro lujoso "barco dentro de un barco" incluye bebidas Prémium, Wi-Fi, servicio de mayordomo 24h, conserjería y más privilegios exclusivos.
Más información en las páginas 12 y 13.

SALIDAS LOS SÁBADOS

	COPENHAGUE
Agosto	14

MSC VOYAGERS CLUB — Hazte socio de **MSC Voyagers Club** para obtener beneficios exclusivos y descuentos en tus próximos cruceros.
Únete aquí: https://www.msccruceros.es/mi-reserva/msc-voyagers-club

Para conocer los precios, promociones, tipos de camarote, selecciones para añadir a tu crucero y términos y condiciones generales, consulta en tu agencia de viajes, llámanos al 91.203.58.00 o visita msccruceros.es



GDYNIA


ESTOCOLMO

MSC MAGNIFICA

2027 | 8 DÍAS - 7 NOCHES

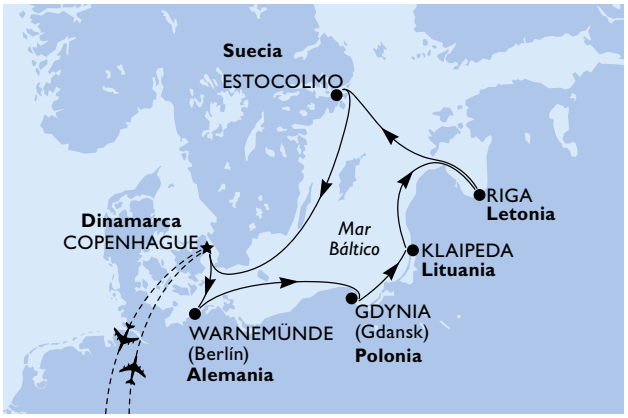

Día		Puerto de escala	Lleg	Sal
1	★	**Copenhague, Dinamarca**		**18:00**
2		Warnemünde, Berlín/Alemania	07:00	17:00
3		Gdynia, Gdansk/Polonia	10:00	19:00
4		Klaipeda, Lituania	07:00	15:30
5		Riga, Letonia	07:00	14:30
6		Estocolmo, Suecia	08:30	17:00
7		*Navegación*	-	-
8		Copenhague, Dinamarca	09:30	

Este itinerario ofrece estancias más largas en la ciudad.

Vuelos directos desde **Barcelona**, **Madrid** o **Málaga** y traslados incluidos.

MSC YACHT CLUB ESTÁ DISPONIBLE EN ESTE BARCO
Nuestro lujoso "barco dentro de un barco" incluye bebidas Prémium, Wi-Fi, servicio de mayordomo 24h, conserjería y más privilegios exclusivos.
Más información en las páginas 12 y 13.

SALIDAS LOS SÁBADOS

	COPENHAGUE
Junio	12, 26
Julio	10, 24
Agosto	07, 21

MSC MAGNIFICA

2027 | 8 DÍAS - 7 NOCHES

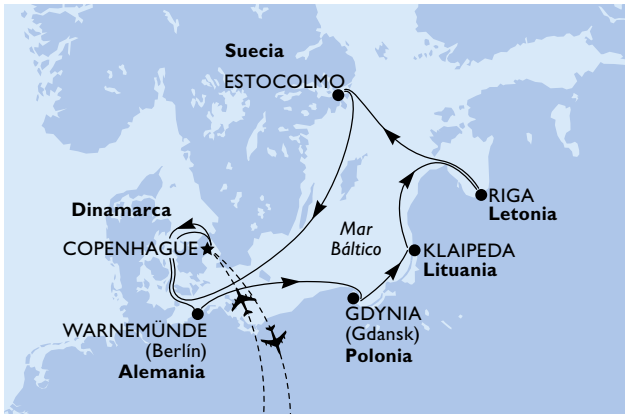

Día		Puerto de escala	Lleg	Sal
1	★	**Copenhague, Dinamarca**		**18:00**
2		Warnemünde, Berlín/Alemania	07:00	17:00
3		Gdynia, Gdansk/Polonia	10:00	19:00
4		Klaipeda, Lituania	07:00	15:30
5		Riga, Letonia	07:00	14:30
6		Estocolmo, Suecia	09:30	16:00
7		*Navegación*	-	-
8		Copenhague, Dinamarca	09:30	

Este itinerario ofrece estancias más largas en la ciudad.

Vuelos directos desde **Barcelona**, **Madrid** o **Málaga** y traslados incluidos.

MSC YACHT CLUB ESTÁ DISPONIBLE EN ESTE BARCO
Nuestro lujoso "barco dentro de un barco" incluye bebidas Prémium, Wi-Fi, servicio de mayordomo 24h, conserjería y más privilegios exclusivos.
Más información en las páginas 12 y 13.

SALIDAS LOS SÁBADOS

	COPENHAGUE
Septiembre	04

MSC VOYAGERS CLUB Hazte socio de **MSC Voyagers Club** para obtener beneficios exclusivos y descuentos en tus próximos cruceros.
Únete aquí: https://www.msccruceros.es/mi-reserva/msc-voyagers-club

Para conocer los precios, promociones, tipos de camarote, selecciones para añadir a tu crucero y términos y condiciones generales, consulta en tu agencia de viajes, llámanos al 91.203.58.00 o visita msccruceros.es



NORUEGA



PULPIT ROCK desde Stavanger

MSC PREZIOSA

2027 | 8 DÍAS - 7 NOCHES



Día		Puerto de escala	Lleg	Sal
1	★	**Hamburgo, Alemania**		**18:00**
2		*Navegación*	-	-
3		Oslo, Noruega	08:00	18:00
4		Kristiansand, Noruega	08:00	18:00
5		Haugesund, Noruega	08:00	18:00
6		Bergen, Noruega	08:00	17:00
7		*Navegación*	-	-
8		Hamburgo, Alemania	08:00	

Este itinerario ofrece estancias más largas en la ciudad.

Vuelos directos desde **Barcelona** o **Madrid** y traslados incluidos.

MSC YACHT CLUB ESTÁ DISPONIBLE EN ESTE BARCO
Nuestro lujoso "barco dentro de un barco" incluye bebidas Prémium, Wi-Fi, servicio de mayordomo 24h, conserjería y más privilegios exclusivos.
Más información en las páginas 12 y 13.

SALIDAS LOS DOMINGOS

HAMBURGO	
Octubre	03

MSC PREZIOSA

2027 | 8 DÍAS - 7 NOCHES



Día		Puerto de escala	Lleg	Sal
1	★	**Hamburgo, Alemania**		**18:00**
2		*Navegación*	-	-
3		Oslo, Noruega	08:00	18:00
4		Kristiansand, Noruega	08:00	18:00
5		Stavanger, Noruega	08:00	18:00
6		Bergen, Noruega	08:00	17:00
7		*Navegación*	-	-
8		Hamburgo, Alemania	08:00	

Este itinerario ofrece estancias más largas en la ciudad.

Vuelos directos desde **Barcelona** o **Madrid** y traslados incluidos.

MSC YACHT CLUB ESTÁ DISPONIBLE EN ESTE BARCO
Nuestro lujoso "barco dentro de un barco" incluye bebidas Prémium, Wi-Fi, servicio de mayordomo 24h, conserjería y más privilegios exclusivos.
Más información en las páginas 12 y 13.

SALIDAS LOS DOMINGOS

HAMBURGO	
Octubre	10

MSC VOYAGERS CLUB — Hazte socio de **MSC Voyagers Club** para obtener beneficios exclusivos y descuentos en tus próximos cruceros.
Únete aquí: https://www.msccruceros.es/mi-reserva/msc-voyagers-club

Para conocer los precios, promociones, tipos de camarote, selecciones para añadir a tu crucero y términos y condiciones generales, consulta en tu agencia de viajes, llámanos al 91.203.58.00 o visita msccruceros.es



CABO NORTE desde Honningsvag

MSC PREZIOSA

2027 | 12 DÍAS - 11 NOCHES

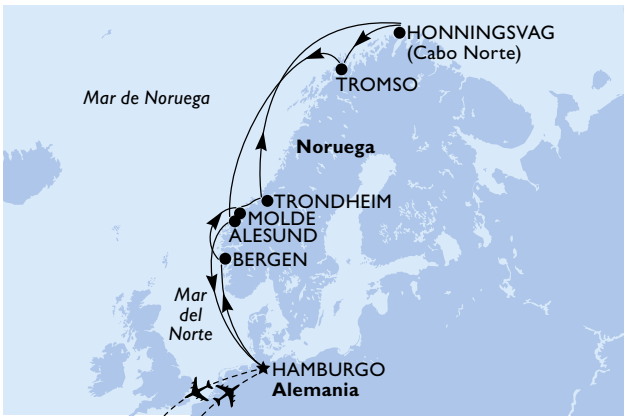

Día		Puerto de escala	Lleg	Sal
1	★	**Hamburgo, Alemania**		**21:00**
2		*Navegación*	-	-
3		Bergen, Noruega	08:00	18:00
4		Molde, Noruega	10:00	21:00
5		Trondheim, Noruega	09:00	19:00
6		*Navegación*	-	-
7		Honningsvag, Cabo Norte/Noruega	13:00	
8		Honningsvag, Cabo Norte/Noruega		01:00
8		Tromso, Noruega	14:00	21:00
9		*Navegación*	-	-
10		Alesund, Noruega	10:00	17:00
11		*Navegación*	-	-
12		Hamburgo, Alemania	07:00	

Este itinerario ofrece estancias más largas en la ciudad.

Vuelos directos desde **Barcelona** o **Madrid** y traslados incluidos.

MSC YACHT CLUB ESTÁ DISPONIBLE EN ESTE BARCO
Nuestro lujoso "barco dentro de un barco" incluye bebidas Prémium, Wi-Fi, servicio de mayordomo 24h, conserjería y más privilegios exclusivos.
Más información en las páginas 12 y 13.

	SALIDA DESDE HAMBURGO
Mayo	05, 27
Septiembre	22

MSC PREZIOSA

2027 | 15 DÍAS - 14 NOCHES

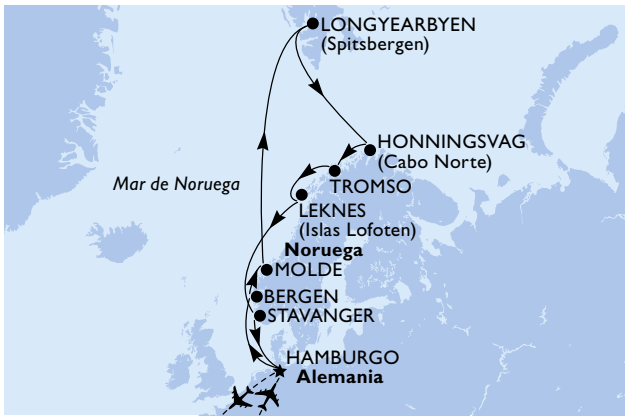

Día		Puerto de escala	Lleg	Sal
1	★	**Hamburgo, Alemania**		**19:00**
2		*Navegación*	-	-
3		Bergen, Noruega	08:00	18:00
4		Molde, Noruega	08:00	18:00
5		*Navegación*	-	-
6		*Navegación*	-	-
7		Longyearbyen, Spitsbergen/Noruega	07:00	21:00
8		*Navegación*	-	-
9		Honningsvag, Cabo Norte/Noruega	08:00	20:00
10		Tromso, Noruega	09:00	16:00
11		Leknes, Islas Lofoten/Noruega	10:00	19:00
12		*Navegación*	-	-
13		Stavanger, Noruega	09:00	20:00
14		*Navegación*	-	-
15		Hamburgo, Alemania	07:00	

Este itinerario ofrece estancias más largas en la ciudad.

Vuelos directos desde **Barcelona** o **Madrid** y traslados incluidos.

MSC YACHT CLUB ESTÁ DISPONIBLE EN ESTE BARCO
Nuestro lujoso "barco dentro de un barco" incluye bebidas Prémium, Wi-Fi, servicio de mayordomo 24h, conserjería y más privilegios exclusivos.
Más información en las páginas 12 y 13.

	SALIDA DESDE HAMBURGO
Junio	18

MSC VOYAGERS CLUB Hazte socio de **MSC Voyagers Club** para obtener beneficios exclusivos y descuentos en tus próximos cruceros.
Únete aquí: https://www.msccruceros.es/mi-reserva/msc-voyagers-club

Para conocer los precios, promociones, tipos de camarote, selecciones para añadir a tu crucero y términos y condiciones generales, consulta en tu agencia de viajes, llámanos al 91.203.58.00 o visita msccruceros.es

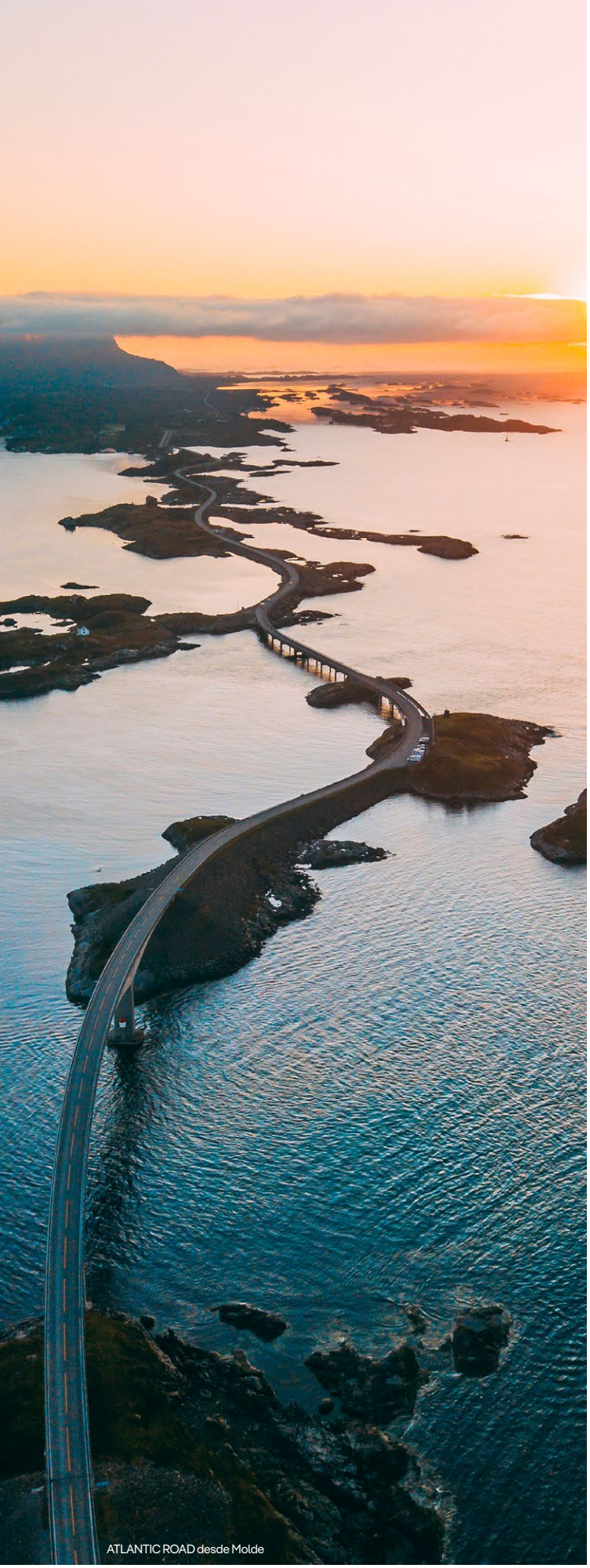

ATLANTIC ROAD desde Molde

MSC PREZIOSA

2027 | 13 DÍAS - 12 NOCHES

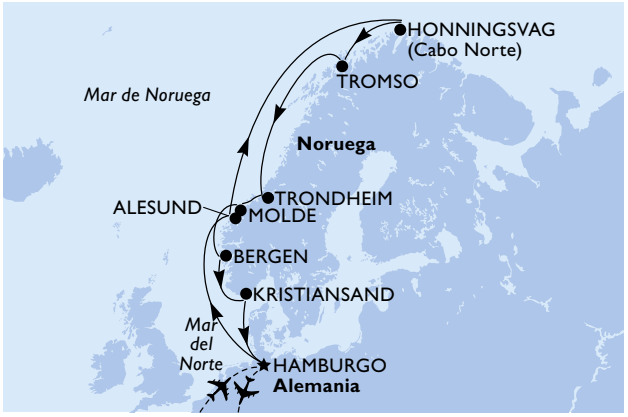

Día		Puerto de escala	Lleg	Sal
1	★	**Hamburgo, Alemania**		**19:00**
2		*Navegación*	-	-
3		Alesund, Noruega	10:00	18:00
4		*Navegación*	-	-
5		Honningsvag, Cabo Norte/Noruega	13:00	
6		Honningsvag, Cabo Norte/Noruega		02:00
6		Tromso, Noruega	13:00	22:00
7		*Navegación*	-	-
8		Trondheim, Noruega	12:00	20:00
9		Molde, Noruega	08:00	17:00
10		Bergen, Noruega	08:00	18:00
11		Kristiansand, Noruega	12:00	22:00
12		*Navegación*	-	-
13		Hamburgo, Alemania	07:00	

Este itinerario ofrece estancias más largas en la ciudad.

Vuelos directos desde **Barcelona** o **Madrid** y traslados incluidos.

MSC YACHT CLUB ESTÁ DISPONIBLE EN ESTE BARCO
Nuestro lujoso "barco dentro de un barco" incluye bebidas Prémium, Wi-Fi, servicio de mayordomo 24h, conserjería y más privilegios exclusivos.
Más información en las páginas 12 y 13.

	SALIDA DESDE HAMBURGO
Julio	13

Para conocer los precios, promociones, tipos de camarote, selecciones para añadir a tu crucero y términos y condiciones generales, consulta en tu agencia de viajes, llámanos al 91.203.58.00 o visita msccruceros.es

MSC PREZIOSA

2027 | 15 DÍAS - 14 NOCHES

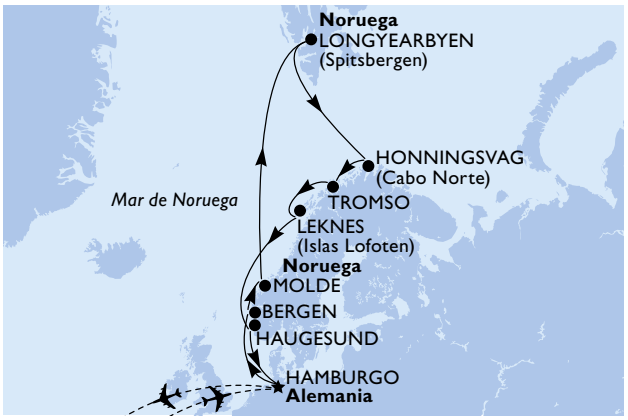

Día		Puerto de escala	Lleg	Sal
1	★	**Hamburgo, Alemania**		**19:00**
2		*Navegación*	-	-
3		Bergen, Noruega	08:00	18:00
4		Molde, Noruega	08:00	18:00
5		*Navegación*	-	-
6		*Navegación*	-	-
7		Longyearbyen, Spitsbergen/Noruega	07:00	21:00
8		*Navegación*	-	-
9		Honningsvag, Cabo Norte/Noruega	08:00	20:00
10		Tromso, Noruega	09:00	16:00
11		Leknes, Islas Lofoten/Noruega	10:00	19:00
12		*Navegación*	-	-
13		Haugesund, Noruega	08:00	18:00
14		*Navegación*	-	-
15		Hamburgo, Alemania	07:00	

Este itinerario ofrece estancias más largas en la ciudad.

Vuelos directos desde **Barcelona** o **Madrid** y traslados incluidos.

MSC YACHT CLUB ESTÁ DISPONIBLE EN ESTE BARCO
Nuestro lujoso "barco dentro de un barco" incluye bebidas Prémium, Wi-Fi, servicio de mayordomo 24h, conserjería y más privilegios exclusivos.
Más información en las páginas 12 y 13.

	SALIDA DESDE HAMBURGO
Agosto	06

MSC PREZIOSA

2027 | 13 DÍAS - 12 NOCHES

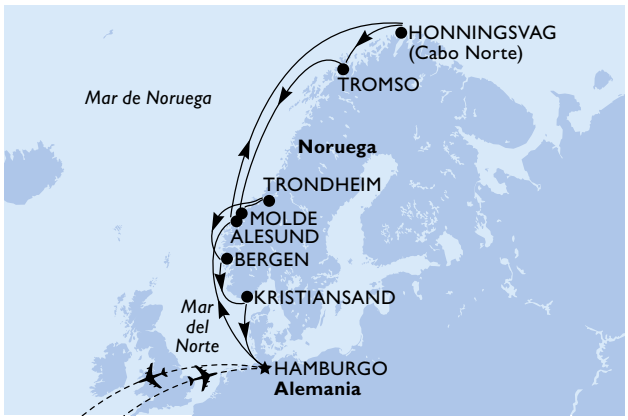

Día		Puerto de escala	Lleg	Sal
1	★	**Hamburgo, Alemania**		**19:00**
2		*Navegación*	-	-
3		Alesund, Noruega	10:00	18:00
4		*Navegación*	-	-
5		Honningsvag, Cabo Norte/Noruega	13:00	
6		Honningsvag, Cabo Norte/Noruega		02:00
6		Tromso, Noruega	13:00	22:00
7		*Navegación*	-	-
8		Molde, Noruega	08:00	17:00
9		Trondheim, Noruega	08:00	15:00
10		Bergen, Noruega	10:00	18:00
11		Kristiansand, Noruega	12:00	22:00
12		*Navegación*	-	-
13		Hamburgo, Alemania	07:00	

Este itinerario ofrece estancias más largas en la ciudad.

Vuelos directos desde **Barcelona** o **Madrid** y traslados incluidos.

MSC YACHT CLUB ESTÁ DISPONIBLE EN ESTE BARCO
Nuestro lujoso "barco dentro de un barco" incluye bebidas Prémium, Wi-Fi, servicio de mayordomo 24h, conserjería y más privilegios exclusivos.
Más información en las páginas 12 y 13.

	SALIDA DESDE HAMBURGO
Agosto	31

MSC VOYAGERS CLUB — Hazte socio de **MSC Voyagers Club** para obtener beneficios exclusivos y descuentos en tus próximos cruceros.
Únete aquí: https://www.msccruceros.es/mi-reserva/msc-voyagers-club

Para conocer los precios, promociones, tipos de camarote, selecciones para añadir a tu crucero y términos y condiciones generales, consulta en tu agencia de viajes, llámanos al 91.203.58.00 o visita msccruceros.es



CASCADA DE GODAFOSS desde Akureyri

MSC PREZIOSA

2027 | 12 DÍAS - 11 NOCHES

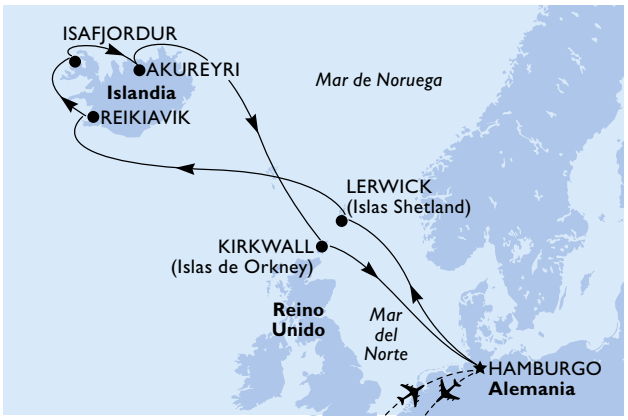

Día		Puerto de escala	Lleg	Sal
1	★	**Hamburgo, Alemania**		**19:00**
2		*Navegación*	-	-
3		Lerwick, Islas Shetland/Reino Unido	09:00	17:00
4		*Navegación*	-	-
5		Reikiavik, Islandia	10:00	
6		Reikiavik, Islandia		18:00
7		Isafjordur, Islandia	08:00	18:00
8		Akureyri, Islandia	08:00	18:00
9		*Navegación*	-	-
10		Kirkwall, Islas de Orkney/Reino Unido	08:00	18:00
11		*Navegación*	-	-
12		Hamburgo, Alemania	07:00	

Este itinerario ofrece estancias más largas en la ciudad. Noche en la ciudad.

Vuelos directos desde **Barcelona** o **Madrid** y traslados incluidos.

MSC YACHT CLUB ESTÁ DISPONIBLE EN ESTE BARCO
Nuestro lujoso "barco dentro de un barco" incluye bebidas Prémium, Wi-Fi, servicio de mayordomo 24h, conserjería y más privilegios exclusivos.
Más información en las páginas 12 y 13.

	SALIDA DESDE HAMBURGO
Mayo	16
Junio	07
Julio	02
Agosto	20

MSC PREZIOSA

2027 | 13 DÍAS - 12 NOCHES

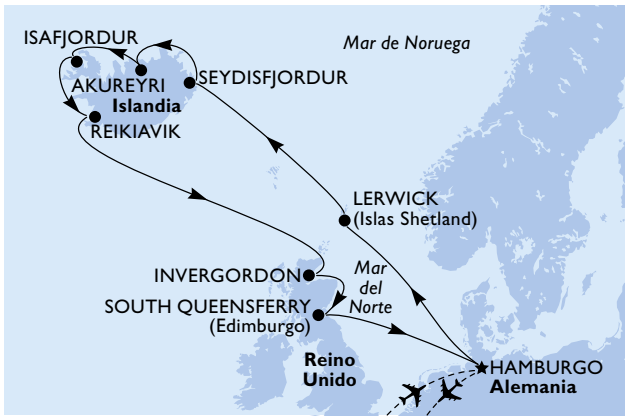

Día		Puerto de escala	Lleg	Sal
1	★	**Hamburgo, Alemania**		**22:00**
2		*Navegación*	-	-
3		Lerwick, Islas Shetland/Reino Unido	07:00	19:00
4		*Navegación*	-	-
5		Seydisfjordur, Islandia	07:00	18:00
6		Akureyri, Islandia	07:00	19:00
7		Isafjordur, Islandia	07:00	19:00
8		Reikiavik, Islandia	07:00	18:00
9		*Navegación*	-	-
10		Invergordon, Reino Unido	11:00	20:00
11		South Queensferry, Edimburgo/Reino Unido	09:00	21:00
12		*Navegación*	-	-
13		Hamburgo, Alemania	06:00	

Este itinerario ofrece estancias más largas en la ciudad.

Vuelos directos desde **Barcelona** o **Madrid** y traslados incluidos.

MSC YACHT CLUB ESTÁ DISPONIBLE EN ESTE BARCO
Nuestro lujoso "barco dentro de un barco" incluye bebidas Prémium, Wi-Fi, servicio de mayordomo 24h, conserjería y más privilegios exclusivos.
Más información en las páginas 12 y 13.

	SALIDA DESDE HAMBURGO
Julio	25

MSC VOYAGERS CLUB Hazte socio de **MSC Voyagers Club** para obtener beneficios exclusivos y descuentos en tus próximos cruceros.
Únete aquí: https://www.msccruceros.es/mi-reserva/msc-voyagers-club

Para conocer los precios, promociones, tipos de camarote, selecciones para añadir a tu crucero y términos y condiciones generales, consulta en tu agencia de viajes, llámanos al 91.203.58.00 o visita msccruceros.es



EDIMBURGO desde South Queensferry



MSC PREZIOSA

2026 | 11 DÍAS - 10 NOCHES

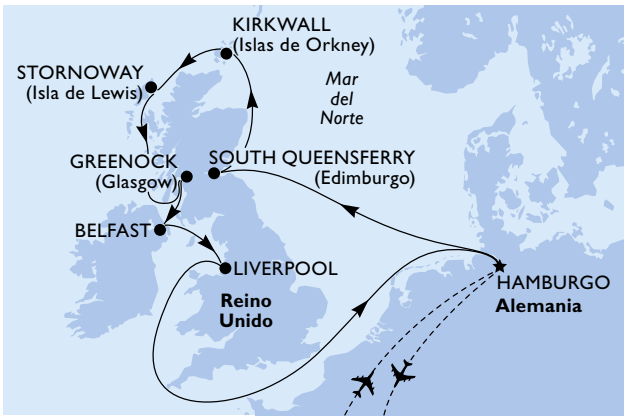

Día		Puerto de escala	Lleg	Sal
1	★	**Hamburgo, Alemania**		**19:00**
2		*Navegación*	-	-
3		South Queensferry, Edimburgo/Reino Unido	08:00	18:00
4		Kirkwall, Islas de Orkney/Reino Unido	07:00	17:00
5		Stornoway, Isla de Lewis/Reino Unido	07:00	16:00
6		Greenock, Glasgow/Reino Unido	09:00	18:00
7		Belfast, Reino Unido	08:00	18:00
8		Liverpool, Reino Unido	08:00	18:00
9		*Navegación*	-	-
10		*Navegación*	-	-
11		Hamburgo, Alemania	07:00	

Este itinerario ofrece estancias más largas en la ciudad.

Vuelos directos desde **Barcelona** o **Madrid** y traslados incluidos.

MSC YACHT CLUB ESTÁ DISPONIBLE EN ESTE BARCO
Nuestro lujoso "barco dentro de un barco" incluye bebidas Prémium, Wi-Fi, servicio de mayordomo 24h, conserjería y más privilegios exclusivos.
Más información en las páginas 12 y 13.

	SALIDA DESDE HAMBURGO
Abril	25
Septiembre	12

Para conocer los precios, promociones, tipos de camarote, selecciones para añadir a tu crucero y términos y condiciones generales, consulta en tu agencia de viajes, llámanos al 91.203.58.00 o visita msccruceros.es


NORUEGA



MSC MERAVIGLIA

2027 | 8 DÍAS - 7 NOCHES

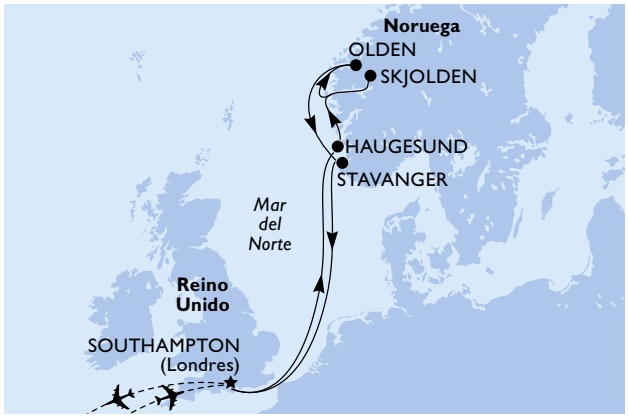

Día		Puerto de escala	Lleg	Sal
1	★	**Southampton, Londres/Reino Unido**		**16:00**
2		*Navegación*	-	-
3		Haugesund, Noruega	10:00	18:00
4		Skjolden, Noruega	09:00	16:00
5		Olden, Noruega	07:00	16:00
6		Stavanger, Noruega	10:00	18:00
7		*Navegación*	-	-
8		Southampton, Londres/Reino Unido	07:00	

Este itinerario ofrece estancias más largas en la ciudad.

Vuelos desde **Sevilla** y traslados incluidos.

MSC YACHT CLUB ESTÁ DISPONIBLE EN ESTE BARCO
Nuestro lujoso "barco dentro de un barco" incluye bebidas Prémium, Wi-Fi, servicio de mayordomo 24h, conserjería y más privilegios exclusivos.
Más información en las páginas 12 y 13.

SALIDAS LOS SÁBADOS

	SOUTHAMPTON
Agosto	28

Para conocer los precios, promociones, tipos de camarote, selecciones para añadir a tu crucero y términos y condiciones generales, consulta en tu agencia de viajes, llámanos al 91.203.58.00 o visita msccruceros.es



COPENHAGUE

MSC MERAVIGLIA

2027 | 8 DÍAS - 7 NOCHES

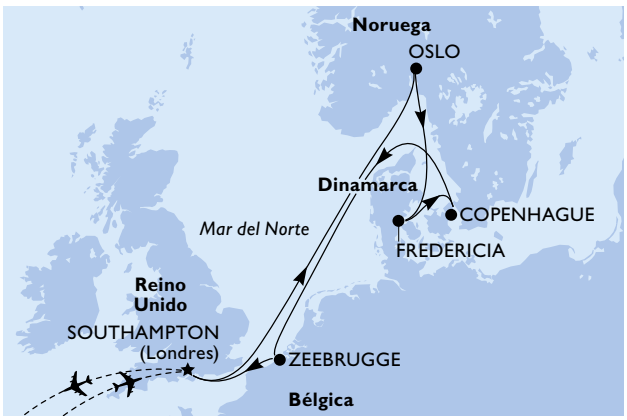

Día		Puerto de escala	Lleg	Sal
1	★	**Southampton, Londres/Reino Unido**		**16:00**
2		*Navegación*	-	-
3		Oslo, Noruega	10:00	18:00
4		Fredericia, Dinamarca	12:00	21:00
5		Copenhague, Dinamarca	08:00	19:00
6		*Navegación*	-	-
7		Zeebrugge, Bélgica	09:00	18:00
8		Southampton, Londres/Reino Unido	07:00	

Este itinerario ofrece estancias más largas en la ciudad.

Vuelos desde **Sevilla** y traslados incluidos.

MSC YACHT CLUB ESTÁ DISPONIBLE EN ESTE BARCO
Nuestro lujoso "barco dentro de un barco" incluye bebidas Prémium, Wi-Fi, servicio de mayordomo 24h, conserjería y más privilegios exclusivos.
Más información en las páginas 12 y 13.

SALIDAS LOS SÁBADOS

SOUTHAMPTON

Septiembre 11

MSC MERAVIGLIA

2027 | 8 DÍAS - 7 NOCHES

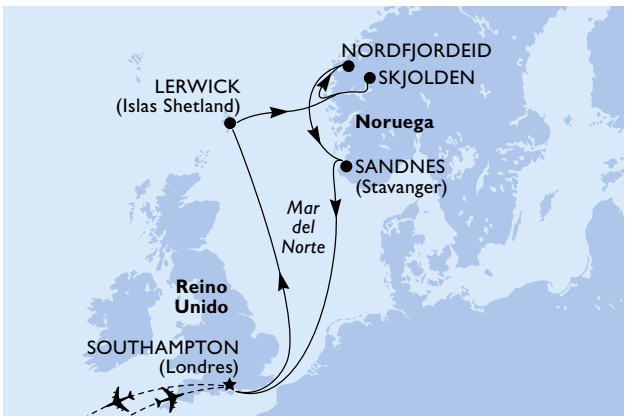

Día		Puerto de escala	Lleg	Sal
1	★	**Southampton, Londres/Reino Unido**		**16:00**
2		*Navegación*	-	-
3		Lerwick, Islas Shetland/Reino Unido	07:00	14:00
4		Skjolden, Noruega	09:00	20:00
5		Nordfjordeid, Noruega	10:00	18:00
6		Sandnes, Stavanger/Noruega	10:00	18:00
7		*Navegación*	-	-
8		Southampton, Londres/Reino Unido	07:00	

Este itinerario ofrece estancias más largas en la ciudad.

Vuelos desde **Sevilla** y traslados incluidos.

MSC YACHT CLUB ESTÁ DISPONIBLE EN ESTE BARCO
Nuestro lujoso "barco dentro de un barco" incluye bebidas Prémium, Wi-Fi, servicio de mayordomo 24h, conserjería y más privilegios exclusivos.
Más información en las páginas 12 y 13.

SALIDAS LOS SÁBADOS

SOUTHAMPTON

Junio 19

Septiembre 18

MSC VOYAGERS CLUB — Hazte socio de **MSC Voyagers Club** para obtener beneficios exclusivos y descuentos en tus próximos cruceros.
Únete aquí: https://www.msccruceros.es/mi-reserva/msc-voyagers-club

Para conocer los precios, promociones, tipos de camarote, selecciones para añadir a tu crucero y términos y condiciones generales, consulta en tu agencia de viajes, llámanos al 91.203.58.00 o visita msccruceros.es



OPORTO desde Leixoes


MT. ST. MICHEL desde Cherburgo-Octeville

MSC MERAVIGLIA

2027 | 8 DÍAS - 7 NOCHES

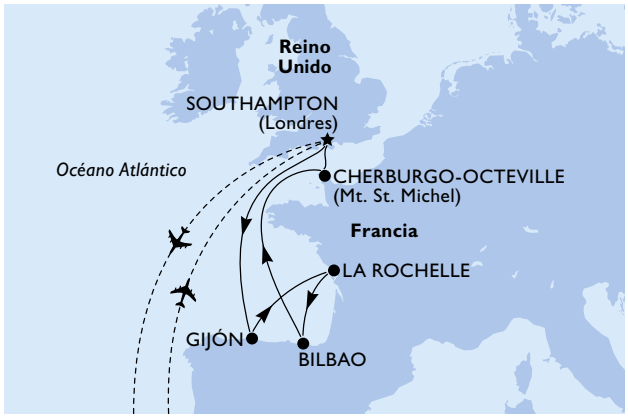

Día		Puerto de escala	Lleg	Sal
1	★	**Southampton, Londres/Reino Unido**		**16:00**
2		*Navegación*	-	-
3		Gijón	07:00	17:00
4		La Rochelle, Francia	09:00	19:00
5		Bilbao	09:00	19:00
6		*Navegación*	-	-
7		Cherburgo-Octeville, Mt. St. Michel/Francia	07:00	19:00
8		Southampton, Londres/Reino Unido	07:00	

Este itinerario ofrece estancias más largas en la ciudad.

Vuelos desde **Sevilla** y traslados incluidos.

MSC YACHT CLUB ESTÁ DISPONIBLE EN ESTE BARCO
Nuestro lujoso "barco dentro de un barco" incluye bebidas Prémium, Wi-Fi, servicio de mayordomo 24h, conserjería y más privilegios exclusivos.
Más información en las páginas 12 y 13.

SALIDAS LOS SÁBADOS

	SOUTHAMPTON
Mayo	29
Septiembre	04
Octubre	23

Para conocer los precios, promociones, tipos de camarote, selecciones para añadir a tu crucero y términos y condiciones generales, consulta en tu agencia de viajes, llámanos al 91.203.58.00 o visita msccruceros.es



MSC MERAVIGLIA

2027 | 8 DÍAS - 7 NOCHES

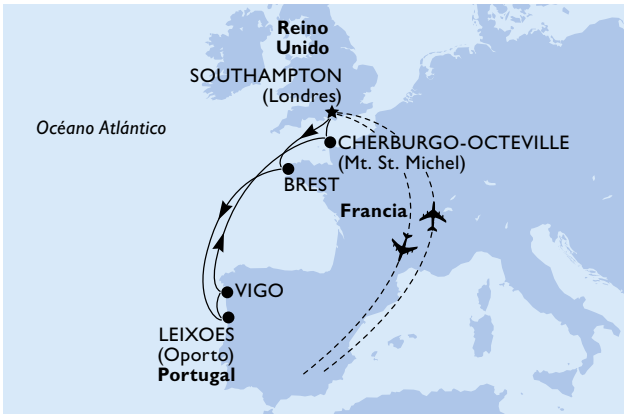

Día		Puerto de escala	Lleg	Sal
1	★	**Southampton, Londres/Reino Unido**		**16:00**
2		Brest, Francia	10:00	19:00
3		*Navegación*	-	-
4		Leixoes, Oporto/Portugal	07:00	19:00
5		Vigo	08:00	18:00
6		*Navegación*	-	-
7		Cherburgo-Octeville, Mt. St. Michel/Francia	08:00	20:00
8		Southampton, Londres/Reino Unido	07:00	

Este itinerario ofrece estancias más largas en la ciudad.

Vuelos desde **Sevilla** y traslados incluidos.

MSC YACHT CLUB ESTÁ DISPONIBLE EN ESTE BARCO
Nuestro lujoso "barco dentro de un barco" incluye bebidas Prémium, Wi-Fi, servicio de mayordomo 24h, conserjería y más privilegios exclusivos.
Más información en las páginas 12 y 13.

SALIDAS LOS SÁBADOS

SOUTHAMPTON	
Septiembre	25

MSC MERAVIGLIA

2027 | 8 DÍAS - 7 NOCHES



Día		Puerto de escala	Lleg	Sal
1	★	**Southampton, Londres/Reino Unido**		**16:00**
2		Brest, Francia	11:00	19:00
3		*Navegación*	-	-
4		Vigo	09:00	18:00
5		Leixoes, Oporto/Portugal	07:00	15:00
6		*Navegación*	-	-
7		Le Havre, París/Francia	09:00	19:00
8		Southampton, Londres/Reino Unido	07:00	

Este itinerario ofrece estancias más largas en la ciudad.

Vuelos desde **Sevilla** y traslados incluidos.

MSC YACHT CLUB ESTÁ DISPONIBLE EN ESTE BARCO
Nuestro lujoso "barco dentro de un barco" incluye bebidas Prémium, Wi-Fi, servicio de mayordomo 24h, conserjería y más privilegios exclusivos.
Más información en las páginas 12 y 13.

SALIDAS LOS SÁBADOS

SOUTHAMPTON	
Octubre	30

MSC VOYAGERS CLUB — Hazte socio de **MSC Voyagers Club** para obtener beneficios exclusivos y descuentos en tus próximos cruceros.
Únete aquí: https://www.msccruceros.es/mi-reserva/msc-voyagers-club

Para conocer los precios, promociones, tipos de camarote, selecciones para añadir a tu crucero y términos y condiciones generales, consulta en tu agencia de viajes, llámanos al 91.203.58.00 o visita msccruceros.es



PARÍS desde Le Havre


ÁMSTERDAM desde Róterdam

MSC PREZIOSA

2026 - 2027 | 8 DÍAS - 7 NOCHES

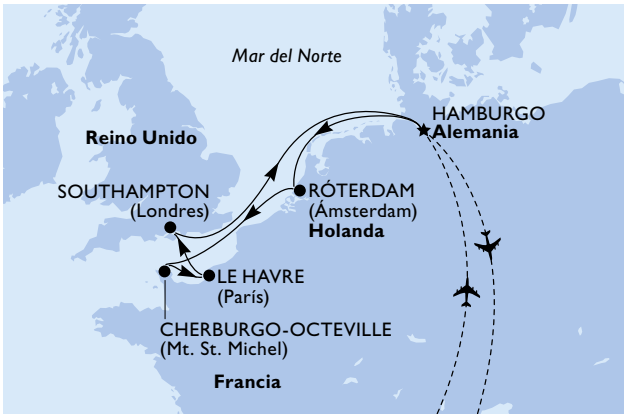

Día		Puerto de escala	Lleg	Sal
1	★	**Hamburgo, Alemania**		**21:00**
2		*Navegación*	-	-
3		Róterdam, Ámsterdam/Holanda	07:00	17:00
4		Cherburgo-Octeville, Mt. St. Michel/Francia	11:00	20:00
5		Le Havre, París/Francia	08:00	21:00
6		Southampton, Londres/Reino Unido	08:00	20:00
7		*Navegación*	-	-
8		Hamburgo, Alemania	07:00	

Este itinerario ofrece estancias más largas en la ciudad.

Fin de año

Vuelos directos desde **Barcelona** o **Madrid** y traslados incluidos.

MSC YACHT CLUB ESTÁ DISPONIBLE EN ESTE BARCO
Nuestro lujoso "barco dentro de un barco" incluye bebidas Prémium, Wi-Fi, servicio de mayordomo 24h, conserjería y más privilegios exclusivos.
Más información en las páginas 12 y 13.

SALIDAS LOS LUNES

HAMBURGO	
Octubre	18
Noviembre	29
Diciembre	06, 27
Febrero	07, 14, 21

MSC PREZIOSA

2026 - 2027 | 8 DÍAS - 7 NOCHES

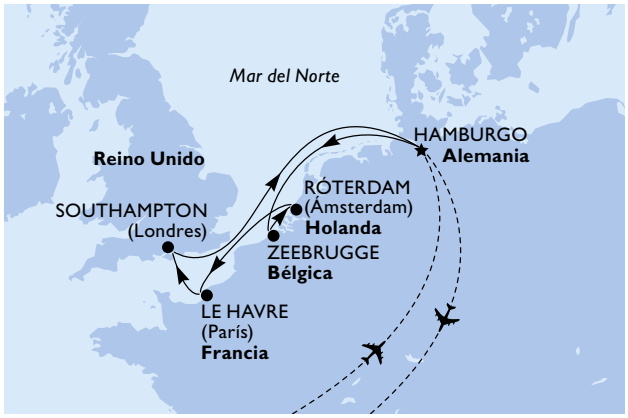

Día		Puerto de escala	Lleg	Sal
1	★	**Hamburgo, Alemania**		**20:00**
2		*Navegación*	-	-
3		Zeebrugge, Bélgica	07:00	18:00
4		Róterdam, Ámsterdam/Holanda	07:00	17:00
5		Le Havre, París/Francia	10:00	21:30
6		Southampton, Londres/Reino Unido	07:00	19:30
7		*Navegación*	-	-
8		Hamburgo, Alemania	07:00	

Este itinerario ofrece estancias más largas en la ciudad.

Vuelos directos desde **Barcelona** o **Madrid** y traslados incluidos.

MSC YACHT CLUB ESTÁ DISPONIBLE EN ESTE BARCO
Nuestro lujoso "barco dentro de un barco" incluye bebidas Prémium, Wi-Fi, servicio de mayordomo 24h, conserjería y más privilegios exclusivos.
Más información en las páginas 12 y 13.

SALIDAS LOS LUNES

HAMBURGO	
Octubre	25
Noviembre	08, 15, 22
Enero	03, 10, 17, 24, 31
Febrero	28
Marzo	07, 14, 21
Abril	04, 11, 18

MSC VOYAGERS CLUB Hazte socio de **MSC Voyagers Club** para obtener beneficios exclusivos y descuentos en tus próximos cruceros.
Únete aquí: https://www.msccruceros.es/mi-reserva/msc-voyagers-club

Para conocer los precios, promociones, tipos de camarote, selecciones para añadir a tu crucero y términos y condiciones generales, consulta en tu agencia de viajes, llámanos al 91.203.58.00 o visita msccruceros.es



GHENT desde Zeebrugge

MSC PREZIOSA

2026 | 8 DÍAS - 7 NOCHES

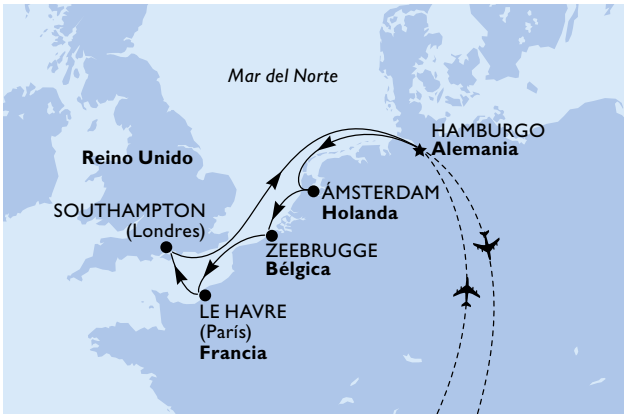

Día		Puerto de escala	Lleg	Sal
1	★	**Hamburgo, Alemania**		**20:00**
2		*Navegación*	-	-
3		Ámsterdam, Holanda	07:00	18:00
4		Zeebrugge, Bélgica	07:00	18:00
5		Le Havre, París/Francia	09:00	20:30
6		Southampton, Londres/Reino Unido	07:00	19:30
7		*Navegación*	-	-
8		Hamburgo, Alemania	07:00	

Este itinerario ofrece estancias más largas en la ciudad.

Vuelos directos desde **Barcelona** o **Madrid** y traslados incluidos.

MSC YACHT CLUB ESTÁ DISPONIBLE EN ESTE BARCO
Nuestro lujoso "barco dentro de un barco" incluye bebidas Prémium, Wi-Fi, servicio de mayordomo 24h, conserjería y más privilegios exclusivos.
Más información en las páginas 12 y 13.

SALIDAS LOS LUNES

HAMBURGO

Noviembre 01

MSC PREZIOSA

2026 | 8 DÍAS - 7 NOCHES



Día		Puerto de escala	Lleg	Sal
1	★	**Hamburgo, Alemania**		**21:00**
2		*Navegación*	-	-
3		Zeebrugge, Bélgica	07:00	18:00
4		Cherburgo-Octeville, Mt. St. Michel/Francia	09:00	20:00
5		Le Havre, París/Francia	09:00	21:00
6		Southampton, Londres/Reino Unido	08:00	20:00
7		*Navegación*	-	-
8		Hamburgo, Alemania	07:00	

Este itinerario ofrece estancias más largas en la ciudad.

Vuelos directos desde **Barcelona** o **Madrid** y traslados incluidos.

MSC YACHT CLUB ESTÁ DISPONIBLE EN ESTE BARCO
Nuestro lujoso "barco dentro de un barco" incluye bebidas Prémium, Wi-Fi, servicio de mayordomo 24h, conserjería y más privilegios exclusivos.
Más información en las páginas 12 y 13.

SALIDAS LOS LUNES

HAMBURGO

Diciembre 13

Para conocer los precios, promociones, tipos de camarote, selecciones para añadir a tu crucero y términos y condiciones generales, consulta en tu agencia de viajes, llámanos al 91.203.58.00 o visita msccruceros.es


LONDRES desde Southampton

MSC PREZIOSA

2026 | 8 DÍAS - 7 NOCHES

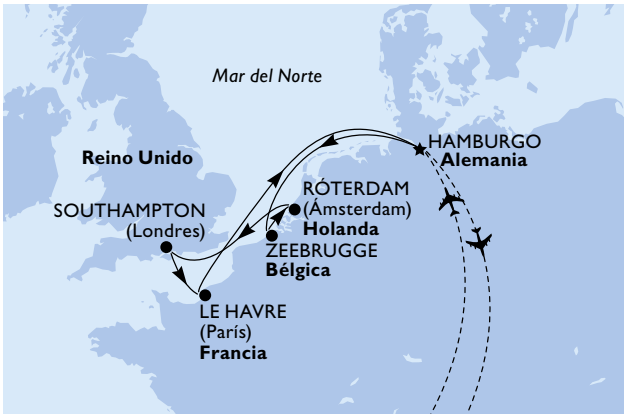

Día		Puerto de escala	Lleg	Sal
1	★	**Hamburgo, Alemania**		**20:00**
2		*Navegación*	-	-
3		Zeebrugge, Bélgica	07:00	18:00
4		Róterdam, Ámsterdam/Holanda	07:00	16:30
5		Southampton, Londres/Reino Unido	08:00	22:00
6		Le Havre, París/Francia	07:00	21:00
7		*Navegación*	-	-
8		Hamburgo, Alemania	07:00	

Este itinerario ofrece estancias más largas en la ciudad.

Navidad

Vuelos directos desde **Barcelona** o **Madrid** y traslados incluidos.

MSC YACHT CLUB ESTÁ DISPONIBLE EN ESTE BARCO
Nuestro lujoso "barco dentro de un barco" incluye bebidas Prémium, Wi-Fi, servicio de mayordomo 24h, conserjería y más privilegios exclusivos.
Más información en las páginas 12 y 13.

SALIDAS LOS LUNES

HAMBURGO

Diciembre 20

MSC PREZIOSA

2027 | 8 DÍAS - 7 NOCHES

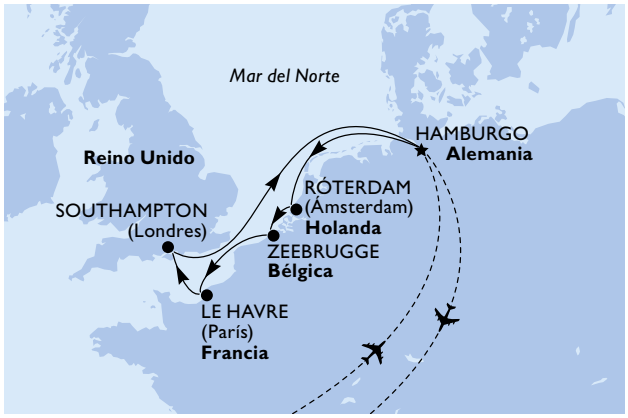

Día		Puerto de escala	Lleg	Sal
1	★	**Hamburgo, Alemania**		**20:00**
2		*Navegación*	-	-
3		Róterdam, Ámsterdam/Holanda	08:00	19:00
4		Zeebrugge, Bélgica	07:00	18:00
5		Le Havre, París/Francia	09:00	20:30
6		Southampton, Londres/Reino Unido	07:00	19:30
7		*Navegación*	-	-
8		Hamburgo, Alemania	07:00	

Este itinerario ofrece estancias más largas en la ciudad.

Vuelos directos desde **Barcelona** o **Madrid** y traslados incluidos.

MSC YACHT CLUB ESTÁ DISPONIBLE EN ESTE BARCO
Nuestro lujoso "barco dentro de un barco" incluye bebidas Prémium, Wi-Fi, servicio de mayordomo 24h, conserjería y más privilegios exclusivos.
Más información en las páginas 12 y 13.

SALIDAS LOS LUNES

HAMBURGO

Marzo 28

MSC VOYAGERS CLUB Hazte socio de **MSC Voyagers Club** para obtener beneficios exclusivos y descuentos en tus próximos cruceros.
Únete aquí: https://www.msccruceros.es/mi-reserva/msc-voyagers-club

Para conocer los precios, promociones, tipos de camarote, selecciones para añadir a tu crucero y términos y condiciones generales, consulta en tu agencia de viajes, llámanos al 91.203.58.00 o visita msccruceros.es

MSC EXCURSIONS
Discoveries designed for you

EXPLORA EL **NORTE DE EUROPA** CON NUESTRAS EXCURSIONES

Aquí puedes encontrar una selección de las excursiones que ofrecemos: **descubre el mundo con nosotros**.



PROTECTOURS: SECRETOS DE BERGEN

Desde BERGEN - BER23

Disfruta de un recorrido turístico sostenible por Bergen a bordo de un minibús eléctrico. Descubre tanto los monumentos más emblemáticos de la ciudad como las zonas residenciales más tranquilas, con vistas panorámicas y los lugares de interés locales. Esta excursión ofrece una forma ecológica de explorar la histórica capital de Noruega.





CRUCERO PANORÁMICO AL **FIORDO DE GEIRANGER**

Desde HELLESYLT - HEL11

Disfruta de una excursión de dos horas para explorar el fiordo de Geiranger, declarado Patrimonio de la Humanidad por la UNESCO y conocido por sus impresionantes paisajes. El recorrido comienza con una breve caminata hasta el barco, seguida de un crucero guiado por el fiordo. Aprende sobre la historia local y los desafíos que enfrentan quienes viven en esta remota zona. Pasa bajo la cascada de las Siete Hermanas antes de regresar al muelle y finalizar la excursión con una corta caminata de vuelta al barco.



Excursión solo disponible para pasajeros de MSC Yacht Club.

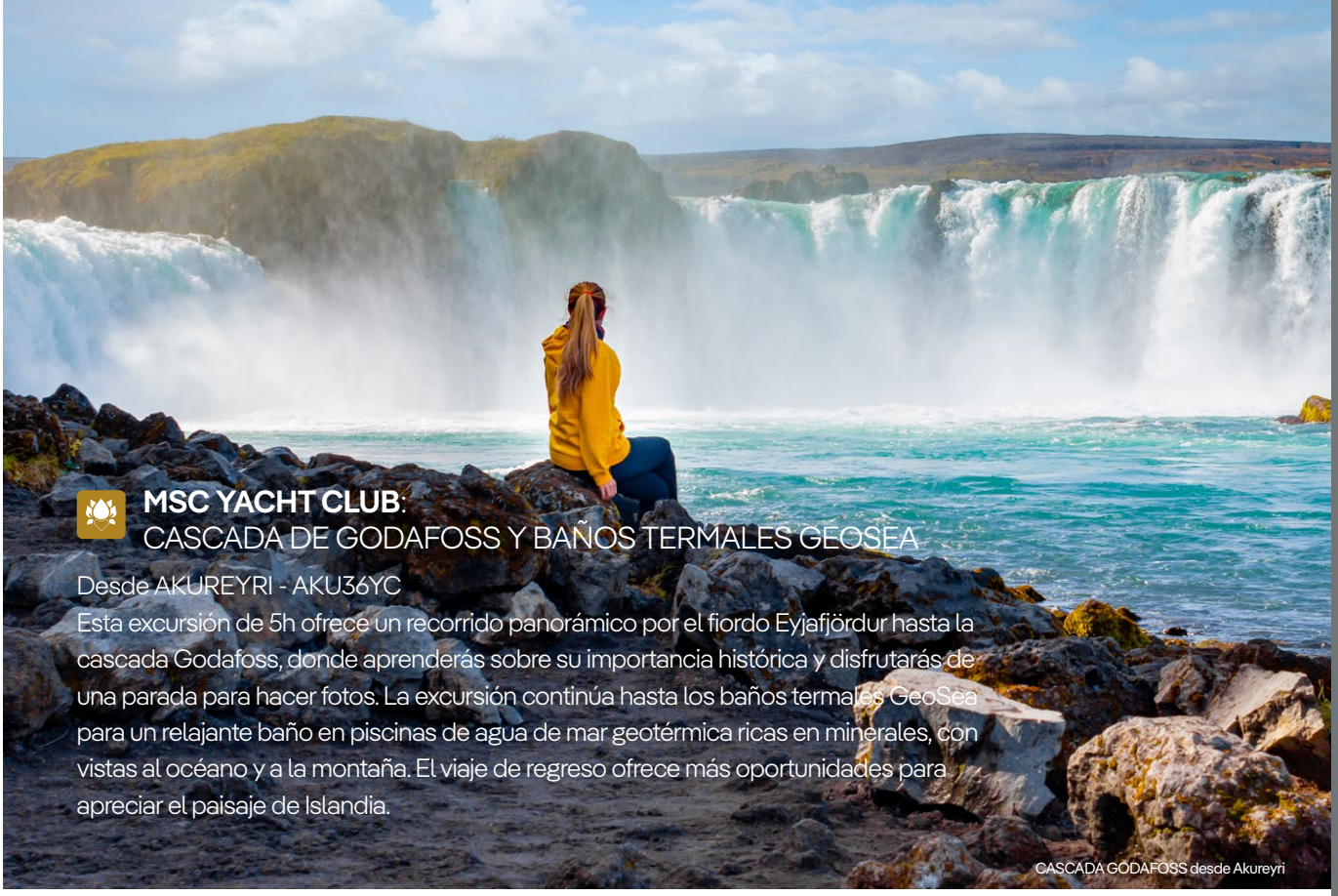

MSC YACHT CLUB: CASCADA DE GODAFOSS Y BAÑOS TERMALES GEOSEA

Desde AKUREYRI - AKU36YC

Esta excursión de 5h ofrece un recorrido panorámico por el fiordo Eyjafjördur hasta la cascada Godafoss, donde aprenderás sobre su importancia histórica y disfrutarás de una parada para hacer fotos. La excursión continúa hasta los baños termales GeoSea para un relajante baño en piscinas de agua de mar geotérmica ricas en minerales, con vistas al océano y a la montaña. El viaje de regreso ofrece más oportunidades para apreciar el paisaje de Islandia.

CASCADA GODAFOSS desde Akureyri

VISTAS DE **ESTOCOLMO** EN BICICLETA ELÉCTRICA

Desde ESTOCOLMO - SKTBK2

Explora Estocolmo en una pedelec, una bicicleta eléctrica que facilita el pedaleo. Comienza en Gamla Stan, el casco histórico, y visita lugares emblemáticos como el Palacio de Estocolmo y la Ópera. Recorre Strandvägen hasta el exuberante parque Djurgården, pasando por museos, el Teatro Real Dramático y mucho más. Termina con recuerdos inolvidables antes de regresar al barco.



ESTOCOLMO



COPENHAGUE

TOUR DE DESCUBRIMIENTO EN BICICLETA ELÉCTRICA POR **COPENHAGUE**

Desde COPENHAGUE - COPBK2

Explora las principales atracciones de Copenhague en un tour en bicicleta eléctrica, aprovechando los excelentes carriles bici de la ciudad. Recorre parques y jardines, visita el zoológico y admira lugares emblemáticos como Tivoli y la Plaza del Ayuntamiento. Disfruta de tiempo libre para explorar el centro histórico antes de continuar el recorrido pasando por sitios destacados como la Torre Redonda, el Palacio de Christiansborg, el Puerto de Nyhavn y el Palacio de Amalienborg.



NUESTRA **FLOTA**

Nuestra flota está en constante crecimiento y ofrece una gran variedad de características distintivas para nuestros pasajeros. Combinando elegancia atemporal con innovación moderna, nuestros barcos garantizan comodidad, gastronomía, entretenimiento y servicios a medida. Descubre una forma espectacular de navegar.

FAMILIA LIRICA
Destinos exclusivos



MSC Armonia
Construido: 2001 Renovado: 2014

MSC Sinfonia
Construido: 2002 Renovado: 2015

MSC Lirica
Construido: 2003 Renovado: 2015

MSC Opera
Construido: 2004 Renovado: 2015

Los barcos de la familia Lirica tienen el **tamaño perfecto** para llegar a destinos inaccesibles para otros, ofreciendo a los pasajeros acceso a **lugares más exclusivos** sin necesidad de usar lancha auxiliar durante sus viajes alrededor del mundo. Su cuidadoso diseño prioriza el **espacio abierto** en la cubierta, creando áreas con **un ambiente íntimo** para pasear y socializar. El tamaño de los barcos permite un **servicio de cena más personalizado**, donde los pasajeros pueden disfrutar de su propia mesa y camarero.

FAMILIA MUSICA
Balcones al mundo



MSC Musica* Construido: 2006

MSC Orchestra** Construido: 2007

MSC Poesia Construido: 2008

MSC Magnific Construido: 2010

La Familia Musica cuenta **casi exclusivamente con camarotes con balcón,** lo que permite a los pasajeros disfrutar al máximo de las vistas panorámicas de su viaje. Los barcos se distinguen aún más por **navegar por el estrecho paso del Canal de Panamá** en ruta hacia los Mares del Sur y más allá. **Diseñado cuidadosamente para estos itinerarios más largos**, la Familia Musica ofrece **amplios espacios interiores y exteriores**, restaurantes y un teatro.

FAMILIA FANTASIA
Días espectaculares



MSC Fantasia Construido: 2008

MSC Splendida Construido: 2009

MSC Divina Construido: 2012

MSC Preziosa Construido: 2013

La Familia Fantasia fue concebida para llevar a los pasajeros por los océanos del mundo con un estilo completamente nuevo: fue en estos barcos donde se introdujo por primera vez el **concepto MSC Yacht Club**. En toda la Familia Fantasia, los materiales suntuosos complementan el diseño clásico. Las amplias cubiertas abiertas ofrecen el entorno perfecto para relajarse y socializar, mientras que la **piscina cubierta ofrece diversión en cualquier condición climática**. El corazón del entretenimiento a bordo es una encantadora y atractiva **plaza de estilo italiano**.

FAMILIA SEASIDE
Los barcos que siguen al sol



MSC Seaside Construido: 2017

MSC Seaview Construido: 2018

MSC Seashore Construido: 2021

MSC Seascape Construido: 2022

La Familia Seaside acerca a los pasajeros al agua, ofreciendo **magníficas vistas** al mar. Entre las características de estos barcos de diseño excepcional se incluyen el **espectacular Puente de los Suspiros** con suelo de cristal, ubicado sobre la **Piscina Infinita**, impresionantes ascensores panorámicos en popa y pasarelas con suelo de cristal en el paseo marítimo.

La evolución de la Familia Seaside se refleja en los barcos de la **Familia Seaside-EVO** (MSC Seashore, MSC Seascape). Se ha mejorado con una variedad de nuevos espacios de entretenimiento, bares, restaurantes y zonas al aire libre.

FAMILIA MERAVIGLIA
Los barcos para todas las temporadas



MSC Meraviglia Construido: 2017

MSC Bellissima Construido: 2019

MSC Grandiosa Construido: 2019

MSC Virtuosa Construido: 2021

MSC Euribia Construido: 2023

La Familia Meraviglia ofrece la experiencia **perfecta en alta mar en cualquier época del año**.

Los barcos cuentan con el **icónico paseo marítimo** con una impresionante **cúpula LED**. La zona está repleta de **tiendas** y **restaurantes**, y por la noche, se llena de vida con **música** y **fiestas**. **Carousel Productions at Sea** ofrece espectáculos originales y exclusivos. La evolución de la **Familia Meraviglia** se refleja en la **Familia Meraviglia plus** (MSC Grandiosa, MSC Virtuosa) y en la **Familia Meraviglia 5** (MSC Euribia), que se han ampliado para ofrecer aún más espacio público y camarotes.

FAMILIA WORLD CLASS
El futuro de los cruceros



MSC World Europa
Construido: 2022

MSC World America
Construido: 2025

MSC World Asia
Construido: 2026

MSC World Atlantic
Lanzamiento: 2027

Los barcos la Familia World Class están diseñados para **experiencias inmersivas y enriquecedoras en el mar**. Estos barcos ofrecen una amplia gama de experiencias en un entorno ultramoderno. **MSC World Europa**, **MSC World America** y **MSC World Asia** cuentan con una **amplia selección de cómodos y lujosos camarotes** y suites para satisfacer las necesidades de todos los viajeros. La exclusiva popa abierta en forma de **Y conecta el paseo marítimo** exterior con increíbles vistas panorámicas del océano con la **animada World Galleria interior**. Hay **opciones para todos** los gustos, desde el **parque acuático** más grande de nuestra flota hasta una **variedad de restaurantes** y una oferta de **entretenimiento de vanguardia**.

MSC Yacht Club disponible. *A partir de noviembre 2026. **A partir de marzo 2027.

Descubre más en **msccruceros.es**



DISFRUTA DE TUS **BEBIDAS FAVORITAS** EN EL MAR

Nuestra amplia gama de selecciones te permite personalizar y mejorar tu experiencia. Tanto si quieres una selección de restaurantes de especialidades, bebidas y spa, o algo más especializado, adapta tu crucero a tus necesidades para crear las vacaciones de tus sueños.



SELECCIÓN
DE BEBIDAS EASY

Disfruta de unas vacaciones tranquilas con una selección de bebidas refrescantes durante todo el día. Incluye cócteles clásicos y combinados con licores, vino de la casa, cerveza de la casa y sin alcohol, café y té, refrescos, agua con y sin gas, cócteles sin alcohol. Esta selección está disponible en todos los bares (excepto en los bares de autor*), bufés, restaurante principal y en las islas privadas. Se puede consumir un máximo de 15 bebidas con alcohol al día por pasajero.

RESERVA POR ADELANTADO
Consulta precios e información en la web

RESERVA POR ADELANTADO
y **AHORRA**
hasta un **15%**
No incluido
en la tarifa de crucero



SELECCIÓN
DE BEBIDAS PRÉMIUM EXTRA

Combina tu experiencia favorita de MSC Cruceros con la bebida perfecta. Todas las bebidas que se enumeran a continuación con un valor de hasta 14 € están incluidas: licores, bebidas espirituosas, vino y champán por copa, 25 % de descuento en botellas de vino y champán, cócteles prémium, cervezas de barril y embotelladas, café, té, chocolate caliente, zumos, batidos, refrescos, agua con y sin gas, todas las bebidas sin alcohol, incluidas cervezas y cócteles.
Esta selección está disponible en todos los bares (excepto en los bares de autor*), bufés, restaurante principal y en las islas privadas. Se puede consumir un máximo de 15 bebidas con alcohol al día por pasajero.

RESERVA POR ADELANTADO
Consulta precios e información en la web

RESERVA POR ADELANTADO
y **AHORRA**
hasta un **15%**
No incluido
en la tarifa de crucero



SELECCIÓN
DE BEBIDAS SIN ALCOHOL

Dale un capricho a tu sed cuando quieras con una amplia selección de bebidas sin alcohol. Incluye cócteles sin alcohol, refrescos, zumos, bebidas energéticas y deportivas, agua con y sin gas, cafés especiales, helados.
Esta selección está disponible en todos los bares (excepto en los bares de autor*), bufés, restaurante principal y en las islas privadas.

RESERVA POR ADELANTADO
Consulta precios e información en la web

RESERVA POR ADELANTADO
y **AHORRA**
hasta un **15%**
No incluido
en la tarifa de crucero

*Establecimientos Venchi 1878, establecimientos Jean-Philippe Maury, MSC Virtuosa Starship Club, MSC World Europa Coffee Emporium, MSC World Europa Raj Polo Tea Room. Las selecciones son de uso personal e intransferible. Abusar de los términos de la selección puede hacer que el servicio sea retirado y los días restantes no se reembolsen. Todos los adultos de la cabina deben llevar la misma selección de bebidas. No se puede comprar a diario. Una vez activado a bordo, no se puede interrumpir ni reembolsar. Debe reservarse por todos los pasajeros que ocupan la misma cabina, o viajen juntos y deseen cenar en la misma mesa, incluidos los menores de edad, que deben reservar la versión para menores de edad de la selección. No es obligatorio para menores de 3 años (es decir, que aún no han cumplido los 3 años). Consulta edades de aplicación para cada selección e itinerario. Los siguientes artículos están excluidos: tabaco, minibar, servicio de habitaciones, restaurantes de especialidades y bares de autor, vasos de recuerdo, menú de helados y artículos de venta al por menor. Los contenidos de estas selecciones y sus precios pueden variar y están sujetos a confirmación en el momento de la reserva.



MANTENIENDO **EL CONTACTO**

Mantenerse conectado es parte del placer de viajar, y MSC Cruceros te brinda la oportunidad de usar Internet incluso mientras estás en el mar. Tanto si quieres transmitir música y videos, compartir fotos, chatear con amigos o simplemente seguir las noticias desde casa, hay una selección para satisfacer tus necesidades.

SELECCIÓN **BROWSE**

Acceso 24 horas. Navega por la web. Envía y recibe emails e imágenes. Chat en las apps de mensajería (por ej. whatsapp).

RESERVA POR ADELANTADO desde **7,99** € por día y dispositivo

SELECCIÓN **BROWSE & STREAM**

Acceso 24 horas. Navega por la web. Envía y recibe emails e imágenes.
Chat en las apps de mensajería (por ej. whatsapp). Videollamadas. Música y vídeos. Redes sociales.

RESERVA POR ADELANTADO desde **12,78** € por día y dispositivo

RESERVA POR ADELANTADO y **AHORRA** hasta un **20%**
Las selecciones están disponibles para hasta 4 dispositivos.
El coste de cada selección depende de la duración del crucero y del tipo de servicio ofrecido a bordo.
Para comprobar la selección disponible en tu crucero, contacta con tu agente de viajes o visita msccruceros.es

Precio desde por día y dispositivo para selección de internet comprada pre-crucero; se debe comprar para toda la duración del crucero. Precio válido para itinerarios por el Mediterráneo, Norte de Europa y Antillas. Para otros itinerarios, consultar precios. Oferta no combinable con los descuentos de MSC Voyagers Club ni otras ofertas o promociones. Oferta no disponible a bordo. Debido a las comunicaciones por satélite en navegación, puede haber fluctuaciones en la señal dependiendo del tiempo, la posición del barco u otras condiciones.

CÓMO **CALCULAR** **LA TARIFA** DE TU CRUCERO

Para que puedas calcular la tarifa de tu crucero de la forma más fácil posible, en las tablas de abajo podrás ver el coste de las tasas portuarias y la cuota de servicio dependiendo del número de noches y el itinerario de tu crucero.

TASAS PORTUARIAS

Las tasas incluyen los derechos de embarque y desembarque en los puertos. Son importes fijos obligatorios que varían según el número de noches del itinerario. Deben añadirse a la tarifa del crucero.

CUOTA DE SERVICIO DE HOTEL

Durante tu crucero, conocerás al personal del barco, el cual te brindará un excelente servicio. Este personal está respaldado por tantos otros miembros de la tripulación que trabajan en el barco para garantizar que disfrutes de cada momento a bordo. La cuota de servicio de hotel es obligatoria y parte integral del precio total. No se aplica a menores de 2 años en el momento de la fecha de salida del crucero.

PROPINAS

Recomendamos no dar propinas al personal.

TABLA DE **TASAS PORTUARIAS**

1 noche: 50 €

2 y 3 noches: 60 €

4 noches: 120 €

5 noches: 150 €

6 noches: 180 €

7 noches: 200 €

de 8 a 9 noches: 230 €

de 10 a 12 noches: 250 €

de 13 a 16 noches: 300 €

de 17 a 40 noches: 350 €

de 41 a 99 noches: 600 €

más de 100 noches: 800 €



TABLA DE CUOTA DE **SERVICIO DE HOTEL**

Adultos (a partir de 12 años):	12 € por noche
Niños (a partir de 2 años):	10 € por noche
Niños (menores de 2 años):	No se aplica recargo por servicio
Adultos en MSC Yacht Club (a partir de 12 años):	16 € por noche
Niños en MSC Yacht Club (a partir de 2 años):	13 € por noche
Niños en MSC Yacht Club (menores de 2 años):	No se aplica recargo por servicio

La cantidad que se muestra en la tabla es la vigente en la fecha de publicación del catálogo y puede estar sujeta a cambios. Por lo tanto, te pedimos que verifiques el importe en el momento de hacer la reserva, con tu agente de viajes o en msccruceros.es

DISFRUTA
VUELOS Y **TRASLADOS**

VUELOS INCLUIDOS

En MSC Cruceros siempre ofrecemos un servicio integral a nuestros pasajeros.
Por este motivo, en todos los casos en que la opción **FLY&CRUISE** no estuviera disponible, o las plazas aéreas contratadas por MSC Cruceros se agotasen, te damos la posibilidad de contratar la opción **VUELA TRANQUILO**.
Contratarás vuelos a través de nuestra central de reservas, con traslados incluidos y con cómodos horarios para embarcar en nuestros cruceros.
Puedes consultar las modalidades de VUELA TRANQUILO y sus condiciones en las Condiciones de Reserva en msccruceros.es

AEROPUERTOS DISPONIBLES

Para que solo tengas que preocuparte de hacer la maleta y disfrutar, te ofrecemos cómodos vuelos desde Barcelona o Madrid. Y para determinados cruceros, también contamos con traslados aéreos desde otras ciudades españolas. Consulta disponibilidad con tu agencia de viajes o en msccruceros.es

TRASLADOS GRATUITOS

El precio de tu selección aérea incluye cómodos traslados entre el aeropuerto y el barco; organizados con el mismo cuidado y atención a los detalles que ponemos en planear nuestros cruceros.

NÚMERO DE ASISTENCIA

Tendrás a tu disposición un servicio de asistencia telefónica para atender tus llamadas y contestar a todas tus dudas acerca del viaje.
El servicio estará disponible tres horas antes de la salida del vuelo. El personal estará encantado de proporcionarte cualquier información que necesites, como por ejemplo la forma más rápida de llegar al aeropuerto, dónde puedes encontrar a nuestro personal y qué hay que hacer en caso de que el vuelo vaya con retraso, haya sido cancelado o que sucedan otros imprevistos. El servicio está disponible para todos los pasajeros que hayan reservado la selección Fly&Cruise. Encontrarás el número en la documentación de viajes, que te enviaremos antes de la salida de tu crucero.

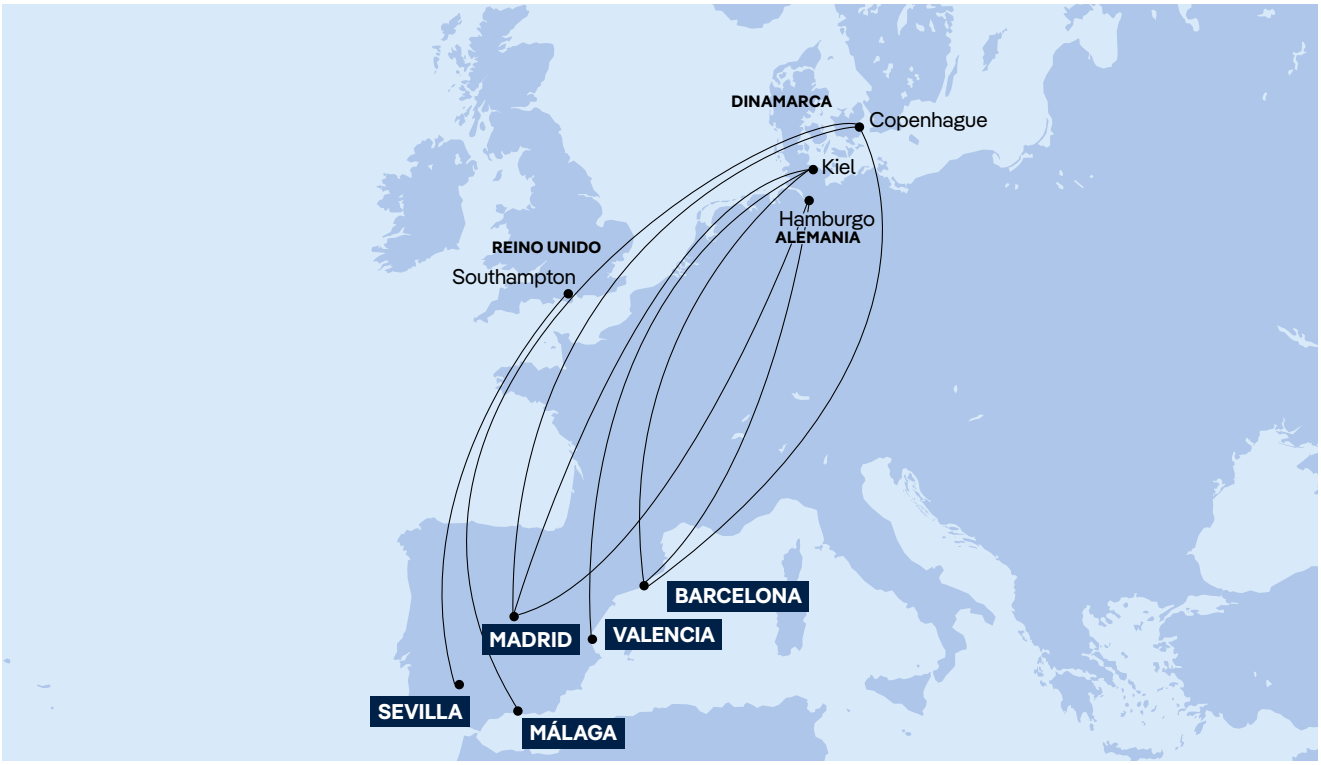



ASISTENCIA EN EL AEROPUERTO

Si contratas el servicio FLY&CRUISE, al bajar del avión, nuestro personal multilingüe te proporcionará un trato amable, ofreciéndote toda la ayuda y asistencia posible hasta tu traslado.Además, el personal de MSC Cruceros estará presente, en algunos aeropuertos, para acompañarte en la salida y asegurarte un comienzo de viaje sin problemas.

RECUPERACIÓN DE EQUIPAJE

En el desafortunado caso de un error por parte de la compañía aérea en la entrega del equipaje, ofrecemos un servicio de recuperación de equipaje a bordo de nuestros barcos. El personal de a bordo trabaja en colaboración con el departamento Lost & Found (Objetos Perdidos) de cada aeropuerto. El servicio de recuperación de equipaje incluye el envío inmediato al barco (o en el siguiente puerto de escala si es necesario), y la entrega directamente en tu camarote. Ten en cuenta que en algunos países, debido a la normativa en caso de pérdida de equipaje, se requiere la presencia del propietario del mismo para realizar la entrega.



TARIFAS
A TU MEDIDA

Elige la tarifa que más se adapte a tus necesidades

¡LOS NIÑOS (12-17) VIAJAN GRATIS!

Los niños de 12 a 17 años que se alojen en un camarote con dos adultos viajan gratis en temporada baja y media, y pagan una tarifa especial en temporada alta. Esta oferta tiene una disponibilidad limitada y debe confirmarse en el momento de efectuar la reserva. Pagarán únicamente las tasas portuarias, la cuota de servicio de hotel obligatoria, el seguro, los vuelos y los traslados (donde sean requeridos y en caso de tarifas con servicios añadidos).

¡NIÑOS GRATIS TODO EL AÑO!
¡LOS NIÑOS (0-11) VIAJAN GRATIS!

Los niños menores de 12 años que se alojen en un camarote con dos adultos viajan gratis, pagando las tasas portuarias, la cuota de servicio de hotel obligatoria, el seguro, los vuelos y los traslados (donde sean requeridos y en caso de tarifas con servicios añadidos). Esta oferta es válida en todas las temporadas para los menores de dos años; de 3 a 11 años la oferta estará sujeta a disponibilidad, que variará en función de la fecha de salida y deberá confirmarse en el momento de efectuar la reserva.

FAMILY COMFORT

2 adultos + 2 niños

Ofrece a las familias la comodidad de viajar en 2 camarotes con un adulto y un niño en cada uno, y el segundo pasajero de cada camarote tendrá un 30% de descuento.

FAMILIA MONOPARENTAL

1 adulto + hasta 2 niños

Viajar juntos en un camarote es posible: el adulto paga la tarifa vigente, mientras que el primer niño menor de 18 años obtiene un 15% de descuento.
El segundo niño (cuando corresponda) paga la tarifa vigente de niños.

YOUNG & YOUNG

Si tus amigos o tu pareja y tú (compartiendo el mismo camarote) tenéis entre 18 y 29 años de edad, podréis beneficiaros de un descuento especial por camarote sobre la tarifa vigente: 5% (Interior, Vista al mar / Vista obstruida), 10% (Balcón, Suite y MSC Yacht Club).





NOVIOS Y ANIVERSARIO

Celebra el amor con nuestra exclusiva **Selección Romantic Sunset**, que incluye una **botella de Ferrari Brut Metodo Classico** (75cl), **dos copas flauta MSC** como recuerdo y un **bol de frutas frescas**. Todo servido en el camarote, para que disfrutes de un brindis elegante y un ambiente romántico e inolvidable. ¡Haz de este momento algo verdaderamente especial!

Si celebras tu luna de miel o aniversario, puedes reservar esta selección presentando tu certificado de matrimonio o libro de familia. Válido para: Hasta 6 meses después del matrimonio y hasta 3 meses antes o después del aniversario.

MAYORES DE 65 AÑOS

¿Compartes camarote con tu pareja o un amigo, y ambos sois mayores de 65 años?

Gracias a esta increíble oferta, podrás disfrutar del siguiente descuento especial por camarote sobre la tarifa vigente: 5% (interior, Vista mar / Vista obstruida), 10% (Balcón, Suite y MSC Yacht Club).

TARIFA INDIVIDUAL

Si viajas solo, podrás disfrutar del lujo de un camarote todo para ti. Se aplicará un suplemento no inferior al 80%, según disponibilidad, a la tarifa de crucero. Esta promoción está sujeta a disponibilidad, por lo tanto ponte en contacto con nuestros agentes cuando vayas a reservar si no encuentras camarote disponible.

Estas tarifas promocionales están sujetas a disponibilidad y confirmación en el momento de la reserva, se aplican a la tarifa general y no son válidas en camarotes familiares, MSC Grand Voyages, salidas de Voyages Exclusive y MSC World Cruise. Consulta condiciones de cada tarifa en msccruceros.es



MUCHO MÁS QUE NAVEGAR EN CRUCERO

Nuestro compromiso con el futuro consiste en tomar medidas significativas que tengan un impacto positivo a largo plazo en nuestros pasajeros, nuestros empleados y nuestro planeta. Seguimos trabajando para lograr cero emisiones netas de gases de efecto invernadero para 2050, invirtiendo en nuevas tecnologías y diseños, combustibles renovables y mejorando la eficiencia operativa.



¿Quieres más información sobre nuestro compromiso?
Escanea el código QR

08_2026 SPA

MSC CRUCEROS

¿Quieres más información sobre nuestro compromiso?
Escanea este código QR

MSCFOUNDATION

Descubre más: **mscfoundation.org**

msccruceros.es

SELLO DE AGENCIA DE VIAJES

ISO 14001
OHSAS 18001
ISO 22000
BUREAU VERITAS
Certification

RINA
ISO 9001:2008

PEFC
PEFC/14-44-00021
Promoviendo la gestión forestal sostenible
www.pefc.es